

気比の松原
KEHI NO MATSUBARA



越前大野城
ECHIZEN ONO
CASTLE



養浩館庭園
YOKOKAN GARDEN



公益社団法人
福井県観光連盟

〒910-0004 福井県福井市宝永2丁目4-10 福井県宝永分庁舎2階
TEL:0776-23-0181 FAX:0776-23-3715
E-mail:fukui22@fukuioyado.com
<https://www.fuku-e.com/convention/index.asp>

水晶浜
SUISHOHAMA BEACH



発行/2024年3月

FUKUI MICE FACILITY GUIDE 福井MICE施設ガイド

ハピリンホール
HAPPYRING HALL



FUKUI MICE

MEETING
INCENTIVE
CONVENTION
EXHIBITION/EVENT

あわら温泉
AWARA ONSEN



FACILITY

福井駅
FUKUI STATION



GUIDE

福井MICE 施設ガイド

傘松閣
SANSHOKAKU



日本一幸福な県 福井へようこそ

Fukui

飛行機でも電車でもアクセス良好！どこからでも近い、日本の中心

豊かな自然に囲まれ、歴史と文化に包まれた福井には、
全国に誇れるたくさんの魅力が詰まっています。
日本の里山、古き良き趣のある福井で
ゆったり気分ですりのある会議を開催しませんか？
都市型のMICEから温泉滞在型のMICEまで、
多種多様なMICEが実現できます！

令和6年3月16日

祝

北陸新幹線 福井・敦賀開業！



コンベンション開催をサポートします！

国内最大級！
助成金

国際コンベンション助成金
最大 **1,200** 万円

主催者の
強い味方！
助成金

国内コンベンション助成金
最大 **900** 万円

「福井で開催して良かった」と
評価していただけるよう、様々
な規模の会議施設、宿泊施設は
もちろんのこと、唯一無二の経
験ができるユニークベニュー
の紹介など、MICE開催の成功
をサポートします。



令和6年3月16日

北陸新幹線 福井・敦賀開業!

北陸新幹線
東京 → 福井
最短2時間51分

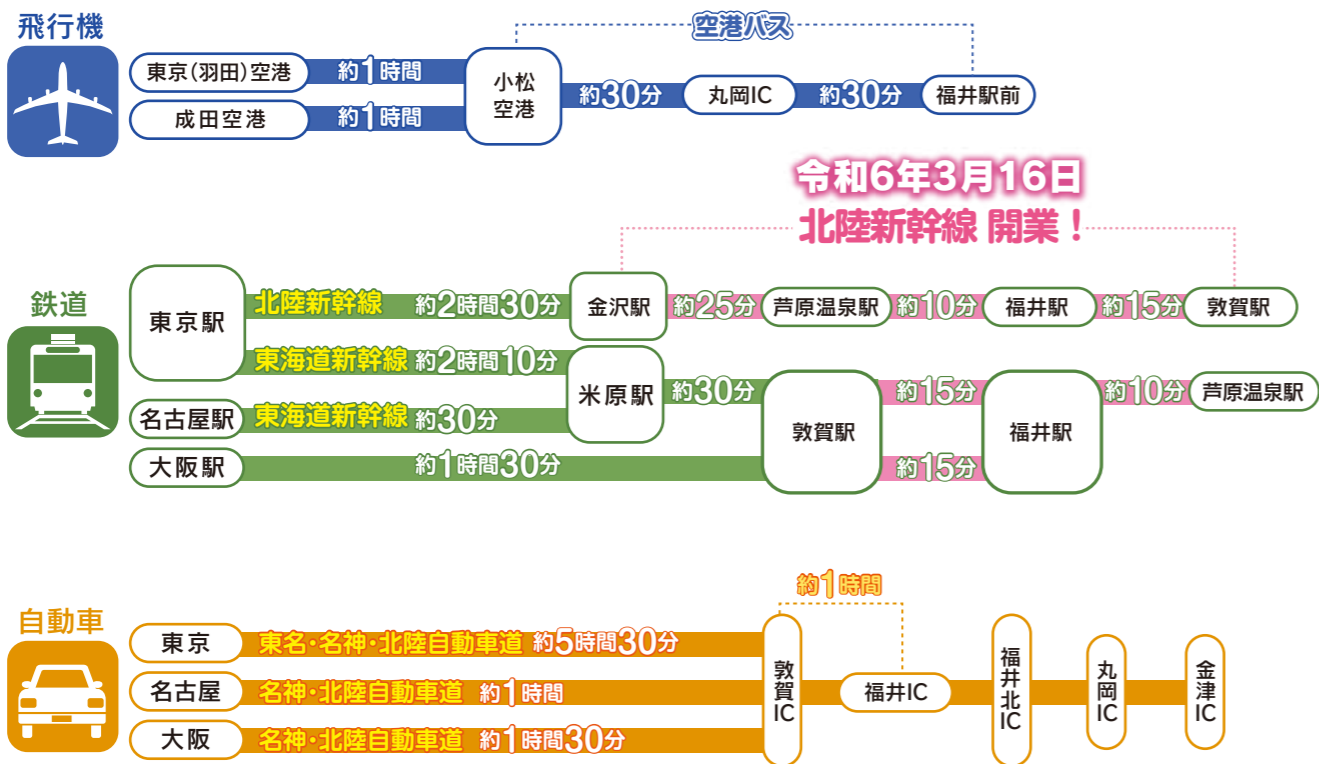

INDEX

ユニークベニュー	2
MICE 施設一覧	18
あわら・坂井・福井市エリア	MICE 施設 / 宿泊施設 MAP 22
	[福井市・あわら市・坂井市] 25
永平寺・奥越エリア	MICE 施設 / 宿泊施設 MAP 58
	[勝山市・永平寺町・大野市] 60
丹南エリア	MICE 施設 / 宿泊施設 MAP 70
	[越前市・鯖江市・南越前町・越前町] 72
敦賀・若狭エリア	MICE 施設 / 宿泊施設 MAP 86
	[敦賀市・美浜町・小浜市・高浜町・おおい町・若狭町] 88
宿泊施設一覧	102
あわら・坂井・福井市エリア	[福井市・あわら市・坂井市] 104
永平寺・奥越エリア	[勝山市・永平寺町・大野市] 112
丹南エリア	[越前市・鯖江市・南越前町・越前町] 113
敦賀・若狭エリア	[敦賀市・美浜町・小浜市・高浜町・おおい町・若狭町] 116
カレンダー 2024年~2027年	122



アイコン説明
施設情報アイコン

- P 駐車場
- 飲食施設
- Wi-Fi
- 有線LAN
- 音響・映像
- ラウンジ
- カフェ・飲食
- 宿泊施設

UNIQUE VENUE

こんな場所でやってみたい!

ユニークベニュー

ユニークベニューとは、特別感や地域特性を演出できる会場のことを指します

例えば歴史的建造物、文化施設や公的空間などでの会議・レセプションの開催が挙げられます。ユニークベニューでの開催は、会議の満足度向上や開催地のイメージアップにもつながり、大きな効果を発揮しますので、ぜひ活用ください!

SPOT
1

福井県立恐竜博物館

詳細は62P



〒911-8601 勝山市村岡町寺尾51-11 かつやま恐竜の森内
TEL (0779)88-0001
FAX (0779)88-8700
<https://www.dinosaur.pref.fukui.jp/>

◆アクセス

自動車/北陸自動車道福井北JCTから中部縦貫自動車道に入り、勝山ICから国道416号線を利用(福井北JCTから約30分)東海北陸自動車道白鳥JCT・ICから中部縦貫自動車道油坂峠道路、国道158号、国道157号を利用(白鳥JCT・ICから約1時間30分)

電車/JR福井駅からえちぜん鉄道へ乗り換え、勝山永平寺線に乗り換え、勝山駅(終点)にて下車し、バスまたはタクシーを利用

恐竜の塔



外観



恐竜の世界

恐竜化石の一大産地である福井県勝山市に建てられた、恐竜を中心とする地質・古生物学博物館です。4,500㎡という広大な展示室では、50体の恐竜全身骨格をはじめとして千数百もの標本の数々、大型復元ジオラマや迫力の恐竜映像などをご覧いただけます。



研修室



講演会の様子



多目的ホール

UNIQUE VENUE

外観

2022年10月オープン!
カフェ、会議室、講堂を
そなえた博物館です。



〒910-2151 福井市安波賀中島町8-10
TEL (0776)41-7700
<https://asakura-museum.pref.fukui.lg.jp/>

◆アクセス

電車/JR一乗谷駅より徒歩3分
自動車/福井インターから約10分

SPOT
2

一乗谷朝倉氏遺跡博物館

分館は48P



朝倉館原寸再現(会所)



朝倉館原寸再現(小座敷)



自由通路

戦国大名・越前朝倉氏が築いた城下町跡・一乗谷朝倉氏遺跡の価値や魅力を体感できる博物館です。一乗谷の玄関口、安波賀(あばか)にあり、遺跡へのゲートウェイ機能を担っています。建物は本館と分館に分かれ、本館の朝倉館原寸再現展示室は、見学以外にイベント等での使用も受け付けています。分館には講堂と会議室を備えており、お弁当など飲食も可能です。また館内にはカフェが併設されており、イーティンの他、お弁当の事前予約やテイクアウトが可能です。

- 休館日 年末年始、毎週月曜日(※特別展開催中は開館)
- 利用時間 9:00~17:00(16:30最終入館)
- 特記事項 自由通路での簡単な立食についても可能です。(但し、来館者の通行の妨げにならないようにしてください。また、夕方以降の時間帯については照明がなく暗い場合があります。)館内併設のカフェの立食についても応相談です。

P 大型バス:10台、無料(分館駐車場)
普通車:140台、無料

🍴 館内にカフェ「CARAMON」を併設。
お弁当の事前予約可。団体対応可。

📶 Wi-Fi あり

🌐 LAN -

🎧 分館講堂:ワイヤレスマイクあり、
プロジェクター、DVDプレーヤーあり

会場名	階	面積(㎡)	間口×奥行 (m)	天井高(m)	収容能力(人)						飲食	備考
					固定席	スクール	シアター	ディナー (円卓)	ピュッフェ (立食)	その他		
朝倉館原寸再現展示室	2	982(全体)	-	-	-	-	-	-	-	-	会所(24畳)と小座敷(8畳)の2部屋(和室)からなります 飲食については応相談	



ハピリンホール

能舞台、ステージ、フロアの3つの形態で利用することができ、伝統芸能、式典、学会など色々な使い方ができます。福井のまんなかで、あなたの、みんなのハッピーをつなげていきましょう。

〒910-0006 福井市中央1丁目2-1
TEL (0776)20-2901
<http://nigiwai.ftmo.co.jp/>
◆アクセス
鉄 道/福井駅東口より徒歩1分
バ ス/福井駅停留所より徒歩1分
自動車/北陸自動車道「福井IC」より車で15分

SPOT 3

福井市にぎわい交流施設
ハピリンホール・ハピテラス

詳細は33P



会議開催の様子



大型ビジョンを備えた
ガラス張り全天候型の
屋根付き広場



ハピリン外観

SPOT 4

セーレンプラネット
(福井市自然史博物館分館)

詳細は47P



〒910-0006 福井県福井市中央1-2-1 ハピリン5F
TEL(0776)43-1622 FAX(0776)43-1644
<https://www.fukui-planet.com/>

◆アクセス

鉄 道/福井駅東口より徒歩1分
バ ス/福井駅停留所より徒歩1分
自動車/北陸自動車道「福井IC」より車で15分

ドームシアター

福井駅前ハピリン5階にある、宇宙・天文の博物館です。全天周スクリーンにリアル8K超解像度の映像が放映されるプラネタリウムや、5つのゾーンがある展示室、ミュージアムショップなどを備えています。

特別放映



「セーレンプラネット」は福井市自然史博物館分館として平成28年に開館しました。ドームシアター前方にはステージを設けており、講演会やコンサートなど、多用途での活用が可能です。パソコンを接続して、スクリーンに投影することもできます。

SPOT 5

福井市中央公園



テント会議の様子



イベントの様子

〒910-0005 福井県福井市大手3丁目11
TEL(0776)20-5460(福井市公園課)
<http://www.city.fukui.lg.jp/kurasi/koutu/kouen/p021056.html>

◆アクセス

鉄 道/JR福井駅徒歩5分

- 休館日 年中無休
- 利用時間 9:00~18:00
- 利用受付 受付方法/窓口または郵送 受付開始日/使用日の2ヶ月前
- 近隣MICE施設 ザ・グランユアーズフクイ
- 近隣主要宿泊施設 ホテルフジタ福井
- 特記事項 広場の面積は18,000㎡(飲食可・イベント利用時に貸切可)

野外イベントでの活用も可能です。

P ※近隣にコインパーキング多数あり

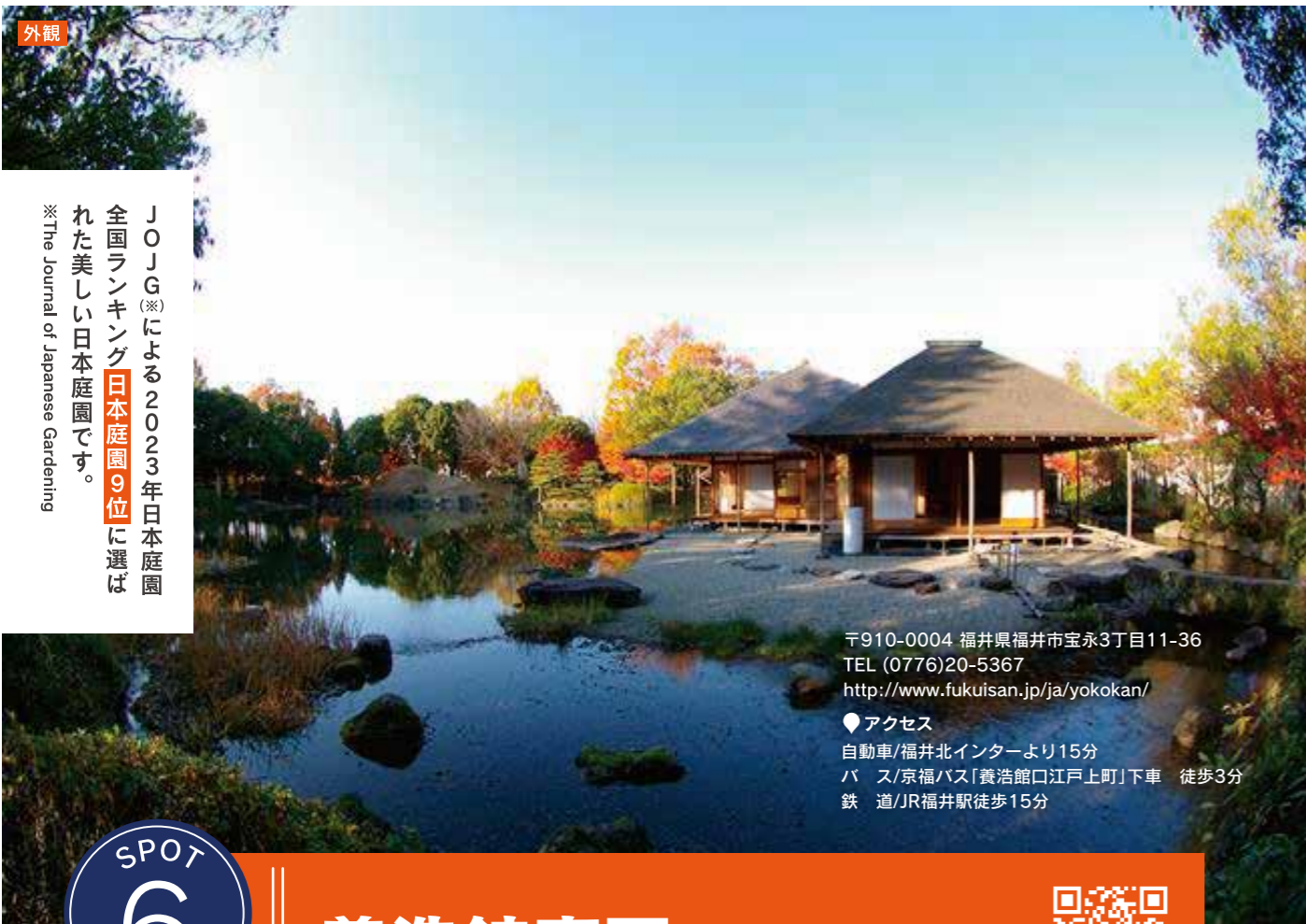

外観

JOG^(※)による2023年日本庭園
全国ランキング **日本庭園9位**に選ば
れた美しい日本庭園です。
※The Journal of Japanese Gardening

〒910-0004 福井県福井市宝永3丁目11-36
TEL (0776)20-5367
<http://www.fukuisan.jp/ja/yokokan/>

◆アクセス

自動車/福井北インターより15分
バス/京福バス「養浩館口江戸上町」下車 徒歩3分
鉄道/JR福井駅徒歩15分

SPOT
6

養浩館庭園



福井藩主松平家の別邸で、優美な書院建築と雄大なスケールの庭園は、江戸時代中期を代表する貴重な名園のひとつとして知られ、当時は藩の迎賓館として使われるなど、福井の華やかな文化を反映してきました。名勝庭園ではめずらしく、かつての藩主と同じように座敷からゆったりとお庭を眺めることができます。心ゆくまま、ここでのみ体験いただけるおだやかなひと時をお過ごしください。閉園後にお屋敷を貸し切りにしてのイベント等を受け付けています。



内観



内観



催し物

- 休館日 年末年始(12月28日~1月4日)
- 利用時間 9:00~19:00(11月6日~2月末日までは17:00)
- 利用受付 受付方法/電話
受付開始日/利用日の2か月前
- 近隣MICE施設 福井県国際交流会館
- 近隣主要宿泊施設 宝永旅館、城町アネックス、ホテルフクイキャッスル

P 無料駐車場あり、大型バス:6台

Wi-Fi あり



運行の様子

鉄道ミュージアムと
車両整備工場見学が可能です。

〒915-0802 福井県越前市北府2丁目5-20
TEL(0778)21-0700 FAX(0778)21-0722
<https://fukutetsu.jp/company/>

SPOT
7

福井鉄道株式会社



鉄道マニアでなくても楽しめる「福井鉄道の鉄道ミュージアムと車両整備工場の見学」が可能です。北府駅(越前市)構内の一室は福武線鉄道ミュージアム・ギャラリーとして整備されています。また、北府駅には車両基地、車両整備工場があります。車両整備工場は大正時代に建てられたもので、車両の定期検査修繕等が行われており、見学が可能です。オリジナルグッズも充実しており、数種類のトートバックや缶バッジ、Tシャツやキーホルダー、文具類など多数のグッズ販売もしています。貸切バスも大型、中型、小型と取り揃えています。駅から会場や、会場間の送迎にご利用下さい。またエキスカッションの観光にもご利用頂けます。



ラッピング電車



車両整備工場見学の様子



鉄道ミュージアム



福武線 北府駅

- 利用受付 要事前予約(メール:k.yoshida@fukutetsu.jp)



恐竜列車

貸切電車にて沿線の景色をこたげながらの懇談会(飲食持ち込み可)が行えます。※恐竜列車除くまた、施設から施設への移動も兼ねることが出来ます。

〒910-0000 福井県福井市松本上町15-3-1
TEL (0776)52-7788 FAX(0776)52-8855
<http://www.echizen-tetudo.co.jp/>

◆アクセス
自動車/えちぜん鉄道福井駅より5分
徒歩/えちぜん鉄道福井口駅より4分

SPOT
8

えちぜん鉄道



- 運休日 冬季(12月下旬~2月末頃)※降雪による運行障害発生リスクのため
- 利用時間 9:00~20:00の間で運行ダイヤ調整
- 利用受付 受付方法/[0776-52-7788]からお申込み
受付開始日/特になし ※運行2か月前までにお申込み
- 近隣MICE施設 各駅周辺施設多数
- 近隣主要宿泊施設 各駅周辺施設多数
- 設営・撤去 車両基地内にて運行当日設営・撤去
- 特記事項
 - ・貸切電車(臨時)でのご利用となりますので、事前(1か月前まで)に運行ダイヤの調整が必要です。
 - ・車内の設営物や電源使用など、事前に打合せが必要です。
 - ・車内の飲食物については、お客様のお手配が必要となります。
 - ・日程や時間帯によっては、ご利用頂けない場合もございますので予めご了承ください。



ボジョレー電車



芸妓列車

会場名	階	面積 (㎡)	間口×奥行 (m)	天井高 (m)	収容能力 (人)						備考
					固定席	スクール	ステージ	ディナー (円卓)	ピュッフェ (立食)	その他	
5000形車両	-	40	2.5×16	2.2	30	-	-	30	-	-	



リーフテラス

アニバーサリー

〒910-0804 福井市高木中央3丁目701番地
TEL (0776)57-8000
TEL (0776)57-8001
<https://m-rosegarden.jp/>
<https://m-rosegarden.jp/report/news/party/>

◆アクセス
自動車/北陸自動車道 福井北ICより7分
福井駅より15分
バス/京福バス 38系統大和田エコライン線
京福バス 34系統大学病院線(開発口経由)
京福バス 36系統丸岡線(県立病院経由)

SPOT
9

ローズガーデン ロイヤルグレース大聖堂



人数・利用形式に応じて館内大小・個室スペース利用のご提案が可能。2名~200名まで収容可能。会議やセミナー・式典をはじめ、ドリンク・料理提供での宴会や懇親会、周年パーティーなど様々なシーンでご利用頂けます。テイクアウト用メニューもあり、会議後のテイクアウトも事前予約利用可。敷地内ガーデンやテラス屋外スペースも利用可。



外観

- 休館日 火曜・水曜※応相談可能
- 利用時間 10:00~19:00※応相談可能
- 利用受付 受付方法/電話・HP
受付開始日/随時
- 近隣主要宿泊施設 ルートイン大和田
- 設営・撤去 スタッフ対応

P 普通自動車:150台(無料)
大型バス:5台(無料)

Wi-Fi LAN あり

音響設備完備、ワイヤレスマイク
・スピーカー 常設
プロジェクター・スクリーン 常設

会場名	階	面積 (㎡)	間口×奥行 (m)	天井高 (m)	収容能力 (人)						飲食	備考
					固定席	スクール	シアター	ディナー (円卓)	ピュッフェ (立食)	その他		
アニバーサリー	1	293.43	14.4×20.39	5.9	80	120	150	120	200	-	○	会議室可能
リーフテラス	1	255.25	11.25×19.8	5.9	60	100	120	80	120	-	○	会議室可能
ヴィーナス	1	189.53	11.7×16.2	8.1	30	-	-	30	40	-	○	
ローズA控室	1	28.02	7.785×3.6	2.6	8	-	-	8	-	-	○	会議室可能
ローズB控室	1	31.05	4.5×6.9	2.6	8	-	-	8	-	-	○	会議室可能
ロイヤルバンケット	1	439.5	26.09×31.8	6.45	100	150	200	200	250	-	○	会議室可能
ロイヤルC控室	2	55.5	6.75×8.225	2.9	10	-	-	10	-	-	○	会議室可能
ロイヤルD控室	2	55.5	6.75×8.225	2.9	10	-	-	10	-	-	○	会議室可能



神楽殿

〒910-0004 福井市宝永4丁目8-1
TEL (0776)21-5138
FAX (0776)21-5538
<https://shinmei-wedding.com/>

●アクセス
自動車/福井駅より3分
バス/裁判所前下車2分
鉄道/福井駅から徒歩12分

SPOT
10

神明神社参集殿juju



金額の間



銀額の間

「神明神社」は御鎮座 1100 年の長い歴史を持つ場所です。この歴史深い神社の会館では、福井県産の新鮮な食材と、各地から選び抜かれた旬の食材を使用して、伝統的なフレンチ料理で結婚式や宴会などのおもてなしをしています。

- 休館日 火・水曜日
- 利用時間 平日12:00~19:00(宴会の場合21:00まで)
土日祝日10:00~19:00(宴会の場合21:00まで)
- 利用受付 受付方法/電話、HP、問い合わせ
受付開始日/最短2週間前
- 近隣MICE施設 ザ・グランユアーズフクイ、フェニックスプラザ、国際交流会館
- 近隣主要宿泊施設 ホテルフジタ福井、ホテルリバージュアケボノ、ルートイン福井駅前
- 設営・撤去 会場にて実施

P 無料駐車場あり:60台(無料)
大型バス:6台(無料)

🍴 あり

📶 あり

📶 ー

🎤 音響設備完備、ワイヤレスマイク・スピーカー貸出、プロジェクター・スクリーン貸出 有

会場名	階	面積 (㎡)	間口 × 奥行 (m) × (m)	天井高 (m)	収容能力 (人)						飲食	備考
					固定席	スクール	シアター	ディナー (円卓)	ビュッフェ (立食)	その他		
金額の間	1	209	19×11	3	45	60	80	45	80	ー	○	控室 101・103
銀額の間	2	286	26×11	3	120	150	200	120	200	ー	○	控室 201・202/203

SPOT
11

佐佳枝廼社



外観

〒910-0005 福井市大手3丁目1番3号
TEL (0776)27-2754
FAX (0776)24-2359
<https://www.sakaenoyashiro.or.jp/>

●アクセス
自動車/福井インターより10分
徒歩/福井駅より徒歩7分

- 休館日 なし(4/25~5/4、7/31、8月末日、10/1~3、12月~2月は利用不可)
- 利用時間 9:00~20:00
- 利用受付 受付方法/電話
受付開始日/開催1か月前までに
- 近隣MICE施設 ザ・グランユアーズフクイ
- 近隣主要宿泊施設 ホテルフジタ福井
- 設営・撤去 主催者にて実施
- 特記事項 神様の御鎮座されるということ踏まえた利用とさせていただきます。

寛永5年(1628)、福井城内の天台宗万福山泉蔵院瑠璃光寺北に社殿を建立し、江戸幕府初代将軍である東照宮権現(徳川家康公)をお祀りしたことに始まり、福井藩祖である松平秀康公、福井藩16代藩主である松平慶永公(春嶽公)を、主祭神としてお祀りしております。

P 普通車:100台(有料)
大型バス:1台(有料)

会場名	階	面積 (㎡)	間口 × 奥行 (m) × (m)	天井高 (m)	収容能力 (人)						備考
					固定席	スクール	ステージ	ディナー (円卓)	ビュッフェ (立食)	その他	
境内	2	2091.05	32×51	露天	ー	ー	ー	ー	ー	ー	ー
神楽殿	2	47.91	8.1×5.7	4.5	ー	ー	ー	ー	ー	ー	ー
ロビー	2	188.79	7×30.5	2.9	ー	ー	ー	ー	ー	ー	ー
会議室	2	48.48	5.7×9	2.6	ー	ー	ー	ー	ー	ー	ー

SPOT
12

旧森田銀行 本店



外観



内観

〒913-0045 福井市三国町南本町三丁目3番26号
TEL (0776)82-8392
<https://www.city.fukui-sakai.lg.jp/kankou/kanko-bunka/kanko/rekishi/moritaginko.html>

●アクセス
自動車/北陸自動車道金津ICから25分
電車/えちぜん鉄道「三国駅」下車徒歩15分

- 休館日 月曜日、年末年始
- 利用時間 9:00~17:00
- 利用受付 受付方法/メール、電話
- 近隣主要宿泊施設 三国オーシャンリゾート&ホテル
- 設営・撤去 設営は主催者にて実施。

国の登録有形文化財に指定されている旧森田銀行。大正九年に建築されたこの建物は、三国湊の繁栄を偲ばせる西欧の古典主義的な外観、豪華な漆喰模様でデザインされた内部など見ごたえのあるものです。

P 無料駐車場あり:10台
大型バスの場合要事前相談

🎤 スピーカーあり

会場名	階	面積 (㎡)	間口 × 奥行 (m) × (m)	天井高 (m)	収容能力 (人)						備考
					固定席	スクール	ステージ	ディナー (円卓)	ビュッフェ (立食)	その他	
営業室・客溜	1	108	10.26×10.52	2階吹抜	30	30	30	15	15	ー	ー



傘天井の間

豪華なつくりの傘天井の間は
会議・懇親会での活用が可能です。

〒911-0806 福井県勝山市本町2丁目6-21
TEL (0779)87-1245(勝山市観光まちづくり株式会社)
TEL (0779)87-1355(花月楼)
https://katsuyama-navi.jp/kagetsuro/

◆ アクセス

自動車/中部縦貫自動車道勝山ICより5分(福井駅より約50分)
鉄道/えちぜん鉄道勝山永平寺線
勝山駅下車後タクシーもしくは徒歩

SPOT
13

花月楼



花月楼は明治30年に建築された国の登録有形文化財「旧料亭花月楼」をリノベーションして平成29年にオープンしました。懇親会時のアトラクションとして、伝統芸能である勝山左義長ばやしの演芸・体験が可能です。



勝山左義長ばやし



外観

- 休館日 毎週水曜日、年末年始
- 利用時間 11:00~14:30 ご予約の場合は別途相談
- 利用受付 受付方法/電話のみの受付 (TEL (090) 7650-3915)
- 近隣主要宿泊施設 勝山ニューホテル、ホテルハーヴェストスキージャム勝山
- 設営・撤去 設営は主催者にて実施。食事等の座席については打ち合わせ必要。予約内容によっては現状復帰必須。
- 特記事項 時間外のご利用の場合はお問い合わせください。

- P** 普通車:18台
大型バス:2台(無料)
- 🍴** あり
- Wi-Fi** Wi-Fiあり
LAN 有線LANなし
- 🎤** プロジェクター、スクリーン貸し出し(有料)

会場名	階	面積 (㎡)	間口 × 奥行 (m)	天井高 (m)	収容能力 (人)					飲食	備考	
					固定席	スクール	シアター	ディナー (円卓)	ピュッフェ (立食)			その他
傘天井の間	2	54	—	3	—	30	—	30	30	—	○	客室の間と合体使用可能。※
客席の間	2	54	—	2.5	—	30	—	30	30	—	○	客室の間と桜の間で合体使用可能。※
桜の間	2	34	—	2.5	—	15	—	20	20	—	○	客室の間で合体使用可能。※
1階部分	1	65	—	2.4	—	—	—	60	60	—	○	※

※テーブルは円卓ではなく、飲食用のテーブル(長方形)



臥龍棟

酒楽棟

2022年6月オープン。
併設のレストランでは
懇親会も可能です。

〒910-1133 吉田郡永平寺町下浄法寺12-17
TEL (0776)63-1030
https://eshikoto.com/

◆ アクセス

自動車/福井駅から30分
電車/永平寺口駅から徒歩30分・車で5分

SPOT
14

ESHIKOTO
臥龍棟・酒楽棟



内観



会議風景

写真提供:石田屋二左衛門株式会社

イギリスの建築家サイモンコンドルの日本で初めての建築物で教会のような建物が特徴的。木造建築になっており、普段はスパークリング日本酒を瓶内二次発酵するセラーとして使用しております。

- 休館日 第1・3・5火曜日・水曜日
- 利用時間 10:00~17:00
- 利用受付 受付方法/info@kokuryu.co.jpにてお問合せ
受付開始日/開催3か月前
- 近隣主要宿泊施設 柏樹閣(永平寺)、2024年10月ESHIKOTO内にオーベルジュ完成予定
- 設営・撤去 主催者にて実施
- 特記事項 費用20万~ 食事提供は要相談

- P** 普通車:50台(無料)
大型バス:3台(無料)
- 🍴** あり
- Wi-Fi** あり
- LAN** ー
- 🎤** 有線マイク・ワイヤレスマイク・プロジェクター貸出

会場名	階	面積 (㎡)	間口 × 奥行 (m)	天井高 (m)	収容能力 (人)					備考		
					固定席	スクール	ステージ	ディナー (円卓)	ピュッフェ (立食)		その他	
臥龍棟	1	756	54×14	11.35	—	100	100	60	100	—	○	飲食については要相談



唐門

800年の歴史を誇る禅の道場。老杉に囲まれた静かな環境の中で、心から納得できる研修を。

〒910-1294 吉田郡永平寺町志比
 TEL (0776)63-3232
 FAX (0776)63-3493
<https://daihonzan-eiheiji.com/>
 ●アクセス
 自動車/中部縦貫自動車道「永平寺参道IC」から約10分
 鉄道/えちぜん鉄道「永平寺口駅」から、京福バス「永平寺門前行」または「永平寺行」に乗り換えて終点下車、徒歩5分
 JR福井駅から特急永平寺ライナーで約30分

SPOT
15

曹洞宗大本山永平寺



伽藍全景



講話の様子



坐禅の様子

坐禅の体験・法話・精進料理と食事作法の研修が可能。ご希望に応じて主催者が企画する研修や会議を実施することもできます。

P 門前土産店駐車場利用(有料)

-
-
-
- マイク、プロジェクター、スクリーン貸出(大講堂のみ)

●休館日	年中無休(利用の際は要確認)
●利用時間	8:30~16:30
●利用受付	受付方法/電話(0776-63-3102) 受付開始日/利用の1年前から
●近隣MICE施設	永平寺町四季の森複合施設
●近隣主要宿泊施設	永平寺 親禅の宿 柏樹閣
●特記事項	利用可能な会場については要相談。

会場名	階	面積(m ²)	間口×奥行(m)	天井高(m)	収容能力(人)						飲食	備考
					固定席	スクール	シアター	ディナー(円卓)	ビュッフェ(立食)	その他		
大講堂	2	152畳	-	-	-	-	-	-	-	180	-	-
明鏡	2	90畳	-	-	-	-	-	-	-	50	-	-
法泉	2	36畳	-	-	-	-	-	-	-	20	-	-



絵天井広間

平成8年に開館した旧四季の森文化館を、新たにIT拠点施設となる「永平寺町四季の森複合施設」としてリニューアルオープンしました。住宅街から少し離れた小高い場所であり、開放感あふれる空間でゆったり作業に集中したい方におすすめです。

〒910-1221 福井県吉田郡永平寺町山9-1-2
 TEL(0776)-63-2111 FAX(0776)-63-3900

●アクセス
 自動車/中部縦貫自動車道 永平寺参道ICより約5分
 鉄道/えちぜん鉄道 永平寺口駅より約1.5km

SPOT
16

旧傘松閣 永平寺町四季の森複合施設

詳細は63P



外観



コワーキングスペース



絵天井

当施設は多業種交流センター(愛称:E-RISE 四季の森)と160畳の絵天井広間がある旧傘松閣から成ります。個別ブースがあるテレワークスペース、グループでの利用に適したコワーキングスペース、会議室もあり用途に合わせての利用が可能です。絵天井広間は、大本山永平寺の傘松閣を復元したもので、荘厳な絵天井と禅の佇まいを味わうことが出来ます。大人数でのイベントやセミナーに最適です。また、飲食ブースも兼ねたキッチンスペースもあり、ワークスペースを利用される方はご自由にお使いいただけます。



茶苑

越前古窯博物館

〒916-0273 丹生郡越前町小曾原120-61越前陶芸村内
TEL (0778)32-2174
FAX (0778)32-2279
<https://www.tougeikan.jp/chaen.html>

◆アクセス
自動車/鯖江IC(金沢方面)より30分
武生IC(京都・名古屋方面)より30分
鉄道/ハピラインふくい武生駅より福井鉄道バス
かれい崎行き「陶芸村口」下車 徒歩5分

SPOT 17

福井県陶芸館

越前陶芸村文化交流会館は 85P



茶苑

越前焼にふれ、実際に使って楽しみ、また日本古来の芸術文化である茶道の普及、越前焼振興、地域文化の向上の為設立されました。48畳敷の大広間と、正式な茶事ができる越知庵からなっています。四季折々の表情を見せる庭園を眺めながらごゆっくりとお過ごしいたします。

越前古窯博物館

焼締めや自然釉が特徴のひとつで、素朴なぬくもりのある越前焼。この施設は、日本六古窯の一つ、越前焼の成り立ちを伝えるだけでなく、本格的な古民家や茶室を備え、伝統的工芸品の魅力を発信する拠点として開館しました。併設されている、天心堂では越前焼の陶板を用いた床面や越前漆器のテーブル、越前和紙の腰張りなど、伝統工芸が随所に使われており、用途に合わせて様々なご利用が可能です。



天心堂

P 250台

村内にそば店あり

Wi-Fi

LAN

ワイヤレスマイク、スピーカー、プロジェクター、スクリーン貸出

- 休館日 月曜日(休日を除く)/祝日の翌日(土・日・休日を除く)/年末年始(12/28~1/4)
- 利用時間 9:00~17:00
- 利用受付 受付方法/電話等で利用状況確認後、所定の申込書を
持参・郵送・FAX・Eメールのいずれかにて提出
- 設営・撤去 主催者にて実施。

会場名	階	面積 (㎡)	間口 × 奥行 (m)	天井高 (m)	収容能力 (人)						飲食	備考
					固定席	スクール	シアター	ディナー (円卓)	ピュッフェ (立食)	その他		
和室(越前古窯博物館)	1	32畳	-	-	-	-	24	-	-	-	-	-
天心堂(越前古窯博物館)	1	70㎡	-	-	-	-	36	-	-	-	-	-
大広間(茶苑)	1	48畳	-	-	-	-	48	-	-	-	-	-

SPOT 18

敦賀駅西広場公園



イベント活用

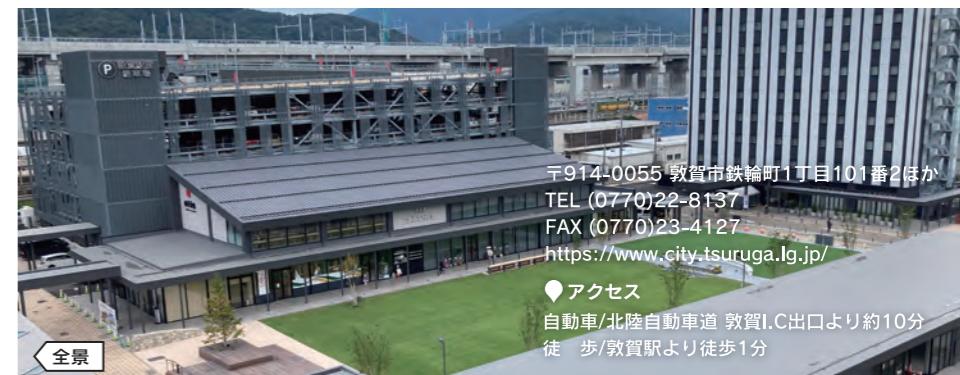

全景

〒914-0055 敦賀市鉄輪町1丁目101番2ほか
TEL (0770)22-8137
FAX (0770)23-4127
<https://www.city.tsuruga.lg.jp/>

◆アクセス
自動車/北陸自動車道 敦賀1.C出口より約10分
徒歩/敦賀駅より徒歩1分

- 利用時間 イベント利用の場合、22時まで
- 利用受付 受付方法/知育・啓発施設「ちえなみき」HPより申込
受付開始日/使用予定日の6か月前から受付
- 近隣主要宿泊施設 ホテルグランビナリオTSURUGA
- 特記事項 一部車両乗入れ可能、電源ボックス、水道設備、テントフックを整備

複合施設である TSURUGA POLT SQUARE "otta" の中心に位置し、日常的な憩いの場としてだけでなく、イベント利用としても活用できます。

P otta横に市営駐車場あり
収容可能台数:316台

otta内にレストラン・カフェあり

Wi-Fi LAN Wi-Fiあり
有線LANなし

会場名	階	面積 (㎡)	間口 × 奥行 (m)	天井高 (m)	収容能力 (人)						備考
					固定席	スクール	ステージ	ディナー (円卓)	ピュッフェ (立食)	その他	
駅西広場公園	1	2,136	-	-	-	-	-	-	-	-	飲食可・使用目的に応じて範囲の指定可

SPOT 19

美浜町レイクセンター



モニター使用の様子



クート・グリーブ

◆アクセス
自動車/若狭三方ICから10分
徒歩/美浜駅より50分
自転車/美浜駅より20分
タクシー/美浜駅から10分

- 休館日 毎週水曜日、年末年始(12/29-1/3)
- 利用時間 9:00~17:00
- 利用受付 受付方法/電話
受付開始日/利用日の1年前~2営業日前まで
- 近隣主要宿泊施設 ホテル湾彩・水月花
- 特記事項 ・船内のご利用は貸し切り(1隻:¥50,000)での対応になります。
・日程や時間などは通常運航の中でできる範囲の対応になります。
・基本50分コースでのご案内です。

三方五湖を舞台に、未来モビリティと人(心)の融合が
織りなす「新・エンターテイ
メントクルーズ文化の創造」
を目指します。

P 普通自動車:37台(無料)
大型バス:11台(無料)

カフェ

Wi-Fi

LAN

ワイヤレスマイク
モニター (43インチ)

会場名	階	面積 (㎡)	間口 × 奥行 (m)	天井高 (m)	収容能力 (人)						備考
					固定席	スクール	シアター	ディナー (円卓)	ピュッフェ (立食)	その他	
Coot号(青)	1	25	7.0×3.7	1.8	29	-	43	0	-	-	飲食可
Grebe号(赤)	1	30	9.4×3.2	1.8	31	-	33	0	-	-	飲食可

SPOT 20

旭座

詳細は97P



旭座は、市内住吉地区に現存していた、明治期に建てられた木造の芝居小屋です。全国に3,000以上あったと言われる芝居小屋は、現在では30数か所しか現存しておらず、当時の芝居小屋の雰囲気を感じながら、催しを実施することができます。

〒917-0069 小浜市小浜白鬚111-1
TEL (0770)52-2000
<http://www.obama-machinoeki.net/about.php>

◆アクセス
徒歩/JR小浜駅より10分
自動車/小浜ICより5分

SPOT 21

御食国若狭おばま食文化館



〒917-0081 小浜市川崎3丁目4番
TEL (0770)53-1000
FAX (0770)53-1036
<https://www1.city.obama.fukui.jp/obm/mermaid/>

◆アクセス
自動車/JR小浜線小浜駅から4分
舞鶴若狭自動車道小浜ICから8分
鉄道/JR小浜線小浜駅から徒歩18分

平成15年9月、御食国若狭おばま食文化館は、小浜市が推進する「食のまちづくり」の拠点施設としてオープンしました。若狭おばまの風土と食に関する情報を集め、国内外の方に向けて幅広く発信しています。食文化館で、若狭おばまを中心とした日本の「食文化」を楽しく学びましょう。

- 休館日 年末年始(12月28日～1月5日)、毎週水曜日※祝日は開館
- 利用時間 9:00～18:00(11月1日～2月末日 9:00～17:00)
- 利用受付 所定の申込書を提出(原則として、ご利用の3日前までにご予約下さい)
- 近隣MICE施設 小浜市文化会館(小浜市大手町7-32)
- 近隣主要宿泊施設 ホテルせくみ屋、ホテルアーバンポート四季彩の宿花椿

- P** 普通自動車:80台
大型バス:2台
- 🍴** 濱の四季(別館)
濱亭(濱の湯3階)
- Wi-Fi** Wi-Fiあり
LAN 有線LANなし
- 🎤** キッチンスタジオ:音響設備完備
プロジェクター、スクリーン貸出
工房シアター:ワイヤレスマイク、
スピーカー、プロジェクター、
スクリーン貸出

会場名	階	面積 (㎡)	間口 × 奥行 (m)	天井高 (m)	収容能力 (人)						飲食	備考
					固定席	スクール	シアター	ダイナー (円卓)	ピユッフエ (立食)	その他		
キッチンスタジオ	1	129	15.8×7.3	2.8	—	16	—	—	—	—	○	キッチンスタジオとミュージアムエリアを一体として活用可能
ミュージアムエリア	1	52	8.8×5.9	3.5	—	—	200	—	—	—	—	—
マリンドッキ	1	461	17.6×20.1	7.9	—	—	—	—	—	—	○	半屋外スペース、100人超利用可能
工房シアター	2	56	9.8×5.8	3	—	20	—	—	—	—	—	—



Welcome to FUKUI バス運行例

バスをご利用になる場合は福井県バス協会までお問い合わせ下さい。

<福井県バス協会 会員バス会社一覧>

- | | | | |
|----------------|--------------|-------------|---------------|
| 京福バス株式会社 | 福鉄商事株式会社 | さくら観光株式会社 | 有限会社オオギ観光タクシー |
| 福井鉄道株式会社 | 株式会社金津相互タクシー | 株式会社共栄モーターズ | 福井中央観光株式会社 |
| 福井交通株式会社 | 大和交通株式会社 | 三福タクシー株式会社 | 有限会社サポート観光 |
| 大野観光自動車株式会社 | 光タクシー有限公司 | 大野旅客自動車有限公司 | 株式会社 AceLiner |
| 池田観光株式会社 | 朝日自動車株式会社 | オクエツ観光株式会社 | 株式会社ワコーサービス |
| ケイカン交通株式会社 | 大福交通有限公司 | 鯖江高速観光株式会社 | 永平寺観光株式会社 |
| 敦賀海陸運輸株式会社 | 勝山交通株式会社 | 株式会社アイシー観光 | いづみ観光バス株式会社 |
| レインボー観光自動車株式会社 | ワカサ交通株式会社 | 鯖江交通株式会社 | 有限会社日の丸タクシー |
| 越前観光株式会社 | 三国交通株式会社 | ニュー交通観光株式会社 | 旭観光バス株式会社 |
| 白山交通株式会社 | 福井バス株式会社 | トマト観光株式会社 | |
| 小松タクシー有限公司 | 敦賀観光バス株式会社 | あわら観光株式会社 | |



公益社団法人
福井県バス協会
TEL 0776-34-1730 FAX 0776-34-1748

※【協会会員保有台数】福井県全域/大型バス 275台 中型バス 191台 小型バス 162台

公式ホームページ
<http://www.fukui-bus.net/kyouka/>

MICE施設一覧

MICE施設一覧



No.	施設名	会場名	面積 (m ²)	収容人数						付帯施設	ページ
				スクール	シアター	100まで	101~500	501~2,000	2,001以上		
あわら・坂井・福井市エリア 福井市・あわら市・坂井市											
1	コートヤード・バイ・マリオット福井	芙蓉 紫陽花	760 195	264 50	672 160	●	●	●	●	●	27
2	フェニックス・プラザ	エルビス大ホール 小ホール	1,200 304	800 200	2,000 500	●	●	●	●	●	28
3	福井市体育館	アリーナ サブアリーナ	1,700 1,100	— —	1,750 1,000	●	●	●	●	●	30
4	福井県民ホール(AOSSA8F)	ホール リハーサル室	381 138	210 72	535 100	●	●	●	●	●	31
5	福井市地域交流プラザ(AOSSA5F・6F)	研修室 601ABC 研修室 607(OAフロア)	270 130	162 81	— —	●	●	●	●	●	32
6	福井市にぎわい交流施設(ハピリン)	ハピリンホール ハピテラス	420 630	198 —	240 —	●	●	●	●	●	33
7	福井県協ビル	ホールAB 602	388 117	303(3人掛) 81(3人掛) 202(2人掛) 54(2人掛)	380 100	●	●	●	●	●	34
8	ザ・グラン ユアーズフクイ	天山(全室) 瑞雲	656 200	378 141	600 162	●	●	●	●	●	35
9	清風荘	コンベンションホール紫雲殿 大観	525 455	450 270	700 380	●	●	●	●	●	36
10	グランディア芳泉	グランディアホール 寿楽殿	341 174	300 120	600 250	●	●	●	●	●	38
11	まつや千千	千本桜 水仙亭	300 130	200 50	300 —	●	●	●	●	●	39
12	福井県国際交流会館	多目的ホール 特別会議室	480 394	135 162	300 —	●	●	●	●	●	40
13	福井商工会議所ビル	コンベンションホール 国際ホール	630 185	480 120	650 200	●	●	●	●	●	41
14	福井県産業会館	1号館展示場 2号館展示場	2,046 1,855	800 600	1,200 900	●	●	●	●	●	42
15	福井県生活学習館(ユー・アイふくい)	多目的ホール 映像ホール	720 189	100 —	700 130	●	●	●	●	●	43
16	福井県中小企業産業大学校	大教室 特別教室	186 86	108 63	— —	●	●	●	●	●	44
17	福井県立音楽堂(ハーモニーホールふくい)	大ホール 小ホール	5,386 2,466	— —	1,456 610	●	●	●	●	●	45
18	福井県自治会館	多目的ホール 201研修室	419 159	236 90	420 100	●	●	●	●	●	45
19	福井県立図書館	多目的ホール	210	100	200	●	●	●	●	●	46
20	福井県営体育館	メインアリーナ サブアリーナ	2,870 1,050	— —	2,449(固定席) 201(固定席)	●	●	●	●	●	46
21	セーレンプラネット	多目的室 ドームシアター	105 360	30 —	96 150	●	●	●	●	●	47
22	ウエルアオッサ	ウエルアオッサ	190	60	80	●	●	●	●	●	47
23	一乗谷朝倉氏遺跡博物館 分館	講堂 会議室	142 47	— 20	100 —	●	●	●	●	●	48
24	TRETAS GREEN HALL/TRETAS GREEN STUDIO	グリーンホール グリーンスタジオ	432 62.9	300 —	360 —	●	●	●	●	●	48
25	福井市木ごころ文化ホール	大ホール	800	—	510	●	●	●	●	●	49
26	福井市きらら館	多目的ホール	380	—	200	●	●	●	●	●	49

MICE施設一覧

MICE施設一覧



No.	施設名	会場名	面積 (m ²)	収容人数						付帯施設	ページ
				スクール	シアター	100まで	101~500	501~2,000	2,001以上		
27	福井県立歴史博物館	講堂 研修室	162 88	— 40	160 —	●	●	●	●	●	50
28	福井フェニックスホテル	大会場(ABCDE)	175	50	55	●	●	●	●	●	50
29	ホテルリバージュアケボノ	曙光の間 花宴の間(座敷)	154 39畳	60 30	150 40	●	●	●	●	●	51
30	福井アカデミアホテル	寿・松・竹の間(和室) バンケットルーム	154 110	80 60	80 100	●	●	●	●	●	51
31	福井バレスホテル	鳳凰の間 天祥の間	338 160	165 60	450 100	●	●	●	●	●	52
32	みのや泰平閣	金瓢 千瓢	217 91	150 50	150 50	●	●	●	●	●	52
33	北陸・あわら温泉 美松	平安(会議室)	255	150	—	●	●	●	●	●	53
34	つるや	大宴会場 丹頂 紫園	130畳 64	80 20	100 30	●	●	●	●	●	53
35	あわらグランドホテル	大宴会場 中会議室	276 80	100 40	— —	●	●	●	●	●	54
36	アフレア	アフレアホール アフレア広場	220 260	— —	— —	●	●	●	●	●	54
37	金津創作の森	アートコアミュージアム-1 アートコアミュージアム-2	453 322	— —	— 200	●	●	●	●	●	55
38	トリムパークかなづ	アリーナ 会議室(大)	1,638 58	— —	542(固定席) —	●	●	●	●	●	55
39	農業者トレーニングセンター	アリーナ 会議室	1,400 150	— 50	— —	●	●	●	●	●	56
40	ゆりの里公園 ユリーム春江	交流ホール 大会議室	418 99	— 36	450 —	●	●	●	●	●	56
41	坂井市みくに市民センター(みくに未来ホール)	ホール 会議室AB	409 59	— —	359(固定席) —	●	●	●	●	●	57
42	ハートピア春江	ハートピアホール 小ホール	1,188 491	— —	764 208(固定席)	●	●	●	●	●	57
43	坂井市竹田農山村交流センター ちくちくほんほん	交流ホール 体育館	81 600	25 150	50 150	●	●	●	●	●	58
44	センチュリオンホテル リゾート&スパ テクノポート福井	コンベンションホール「エメラルド」 黄金の間	330 180	— —	— —	●	●	●	●	●	58
45	三国オーシャンリゾート&ホテル	越前 東尋坊	450 270	300 150	450 250	●	●	●	●	●	59
46	福井県産業情報センター	マルチホール(観覧席形式) 会議室AB	271 108	— —	220(固定席) —	●	●	●	●	●	59
永平寺・奥越エリア 勝山市・永平寺町・大野市											
1	福井県立恐竜博物館	多目的ホール 研修室	568 146	150 84	— —	●	●	●	●	●	62
2	永平寺町四季の森複合施設	絵天井広間(旧傘松間) 多目的ホール	450 126	— —	— 80	●	●	●	●	●	63
3	上志比文化会館 サンサンホール	ホール 第2・3会議室	760 156	— 100	472 —	●	●	●	●	●	64
4	永平寺緑の村ふれあいセンター	体育館 多目的ホール	1,440 120	— —	1,000 500	●	●	●	●	●	64
5	多田記念大野有終会館(結とびあ)	多目的ホール 301~306号室	1,050 97~225	— 54~150	— —	●	●	●	●	●	65
6	大野市文化会館	大ホール 鳳凰の間	441 197	— 180	627(固定席) —	●	●	●	●	●	65

MICE施設一覧

MICE施設一覧



No.	施設名	会場名	面積 (m ²)	収容人数					付帯施設	ページ
				スクール	シアター	100まで	101~500	501~2,000		
7	学びの里「めいりん」	講堂	672	—	300	●	●	●	●	66
		体育館	896	—	—	●	●	●	●	
8	エキサイト広場総合体育施設	体育館	1,824	—	948 (観覧席)	●	●	●	●	66
		会議室	88	—	—	●	●	●	●	
9	大野商工会議所	第1研修室	29	10	—	●	●	●	●	67
		第2研修室	63	30	—	●	●	●	●	
10	ホテルフレール和泉	洋宴会場	180	—	100	●	●	●	●	67
		和室大宴会場	180	—	—	●	●	●	●	
11	ホテルハーヴェスト スキージャム勝山	会議室	—	70	—	●	●	●	●	68
		レストラン	—	—	—	●	●	●	●	
12	勝山市民会館	大ホール	441	—	173 (固定席)	●	●	●	●	68
		第1会議室	121	—	—	●	●	●	●	
13	勝山市教育会館	ホール	343	—	—	●	●	●	●	69
		第1研修室	171	—	—	●	●	●	●	
14	勝山商工会議所	大ホール	224	100	120	●	●	●	●	70
		青年部研修室	60	20	—	●	●	●	●	
15	勝山市市民交流センター	大ホール	300	300	300	●	●	●	●	70
		第1会議室	66	35	35	●	●	●	●	
16	勝山市福祉健康センターすこやか	多目的ホール	276	200	—	●	●	●	●	71
		創作活動交流室1	60	—	40 (固定席)	●	●	●	●	
17	勝山市体育館ジオアリーナ	アリーナ	2,166	—	1,000 (固定席)	●	●	●	●	71
		多目的室	150	—	—	●	●	●	●	

丹南エリア 越前市・鯖江市・南越前町・越前町

1	サンドーム福井	イベントホール	10,800	4,000	6,000 (固定席)	●	●	●	●	74
		小ホール	390	250	300	●	●	●	●	
2	鯖江市嚮陽会館	多目的ホール	674	420	700	●	●	●	●	76
		大会議室	172	100	—	●	●	●	●	
3	サバエ・シティーホテル	ザ・ブライトン	364	150	200	●	●	●	●	77
		和室宴会場 玉山	85	40	—	●	●	●	●	
4	鯖江商工会議所	大ホール	237	120	—	●	●	●	●	77
		SCC	53	—	50	●	●	●	●	
5	鯖江市地域交流センター(市民ホールつつじ)	多目的ホール	250	100	150	●	●	●	●	78
		和室	8畳	—	—	●	●	●	●	
6	鯖江市総合体育館	第1競技場	1,591	—	1,196 (固定席)	●	●	●	●	78
		第2競技場	334	—	—	●	●	●	●	
7	鯖江市文化センター	ホール	1,276	—	1,017 (固定席)	●	●	●	●	79
		図書室	105	70	—	●	●	●	●	
8	ラポーゼかわだ	宴会場(雪)	33	—	—	●	●	●	●	80
		宴会場(薄墨桜)	69	—	—	●	●	●	●	
9	しぶき温泉 湯楽里	会議室	160	90	—	●	●	●	●	80
		創作室	99	40	—	●	●	●	●	
10	市民プラザたけふ	多目的ホール	300	200	—	●	●	●	●	81
		多目的室1	295	180	—	●	●	●	●	
11	武生商工会館	パレットホール	475	240	400	●	●	●	●	82
		会員サロン	150	72	105	●	●	●	●	
12	ホテルクラウンヒルズ武生	鳳凰	700	300	700	●	●	●	●	82
		蓬莱	60	20	50	●	●	●	●	
13	越前市文化センター	大ホール	2,300	—	1,062 (固定席)	●	●	●	●	83
		小ホール	283	—	220	●	●	●	●	
14	越前市いまだて芸術館	ホール	341	—	348	●	●	●	●	83
		ホワイエラウンジ	197	—	—	●	●	●	●	
15	越前市アイシンスポーツアリーナ(越前市武生中央公園総合体育館)	メインアリーナ	2,156	—	—	●	●	●	●	84
		サブアリーナ	755	—	—	●	●	●	●	

MICE施設一覧

MICE施設一覧



No.	施設名	会場名	面積 (m ²)	収容人数					付帯施設	ページ
				スクール	シアター	100まで	101~500	501~2,000		
16	南越前文化会館(旧 南条文化会館)	大ホール	569	—	510	●	●	●	●	84
		会議室	134	72	—	●	●	●	●	
17	越前町生涯学習センター	朝日多目的ホール(カメリアホール)	400	—	590 (固定席)	●	●	●	●	85
		多目的室	88	—	—	●	●	●	●	
18	越前陶芸村文化交流会館	ホール	677	—	714	●	●	●	●	85
		会議室	46	—	14 (固定席)	●	●	●	●	

敦賀・若狭エリア 敦賀市・美浜町・小浜市・高浜町・おおい町・若狭町

1	プラザ萬象	大ホール	983	500	870	●	●	●	●	88
		小ホール	363	270	400	●	●	●	●	
2	敦賀市福祉総合センター「あいあいプラザ」	あいあいホール	687	—	500	●	●	●	●	89
		ふれあいホール	349	200	—	●	●	●	●	
3	敦賀商工会議所	ホール	180	90	—	●	●	●	●	89
		会議室	81	36	—	●	●	●	●	
4	福井県若狭湾エネルギー研究センター	ホール	328	—	350 (固定席)	●	●	●	●	90
		第1研修室	161	90	—	●	●	●	●	
5	きらめきみなと館	イベントホール	1,600	—	3,200 (その他)	●	●	●	●	91
		小ホール	443	—	230 (固定席)	●	●	●	●	
6	敦賀市民文化センター	大ホール	1,704	—	1,184 (固定席)	●	●	●	●	91
		小ホール	132	36	50	●	●	●	●	
7	ニューサンピア敦賀	若狭AB	260	136	247	●	●	●	●	92
		気比	175	88	182	●	●	●	●	
8	敦賀市総合運動公園体育館	第1競技場	1,976	—	1,682 (固定席)	●	●	●	●	93
		第2競技場	608	—	—	●	●	●	●	
9	美浜町生涯学習センターなびあす	なびあすホール	770	—	489 (固定席)	●	●	●	●	93
		—	—	—	●	●	●	●		
10	美浜町保健福祉センター「はあとびあ」	はあとホール	496	—	364 (その他)	●	●	●	●	94
		会議室1	114	—	50 (その他)	●	●	●	●	
11	夕雅と旬彩の宿 せくみ屋	飛翔	330	200	350	●	●	●	●	95
		レインボー	120	70	100	●	●	●	●	
12	ホテルアーバンポート 四季彩の宿花椿	華双寿ホール	256	144	210	●	●	●	●	95
		椿	90	63	90	●	●	●	●	
13	小浜市文化会館	大ホール	—	—	805 (固定席)	●	●	●	●	96
		大会議室	114	60	—	●	●	●	●	
14	小浜商工会議所	大ホール	199	120	150	●	●	●	●	96
		研修室	53	32	—	●	●	●	●	
15	旭座	—	—	—	—	●	●	●	●	97
		—	—	—	—	—	●	●	●	
16	国立若狭湾青少年自然の家	オリエンテーション室	119	—	100	●	●	●	●	97
		プレイホール	588	—	300	●	●	●	●	
17	高浜町文化会館	大ホール	942	—	788	●	●	●	●	98
		小ホール	195	60	130	●	●	●	●	
18	おおい町総合町民センター	大ホール	324	—	562	●	●	●	●	99
		会議室	56	16	—	●	●	●	●	
19	おおい町里山文化交流センター「ぶらっと」	大ホール	476	100	230	●	●	●	●	99
		活動室	130	50	60	●	●	●	●	
20	HOTEL うみんぴあ	多目的ルーム[イルマール]	197	80	105	●	●	●	●	100
		—	—	—	—	—	●	●	●	
21	ホテル流星館	コンベンションホール	660	—	200	●	●	●	●	100
		—	—	—	—	—	●	●	●	
22	パレア若狭	音楽ホール	850	—	452 (固定席)	●	●	●	●	101
		研修室	170	100	—	●	●	●	●	
23	三方青年の家	研修室	181	90	—	●	●	●	●	101
		和室	228	40	—	●	●	●	●	

あわら・坂井・福井市エリア

福井市 あわら市 坂井市

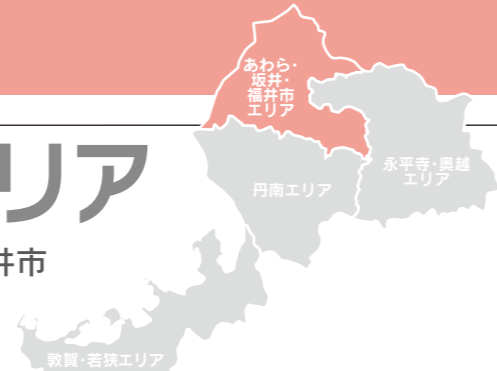

MICE施設	MAP
1 コートヤード・バイ・マリオット福井	3
2 フェニックス・プラザ	3
3 福井市体育館	3
4 福井県民ホール(AOSSA 8F)	3
5 福井市地域交流プラザ(AOSSA 5F・6F)	3
6 福井市にぎわい交流施設(ハピリン)	3
7 福井県協ビル	3
8 サ・グランユアーズフクイ(ホテルフジタ福井内)	3
9 清風荘	2
10 グランディア芳泉	2
11 まつや千千	2
12 福井県国際交流会館	3
13 福井商工会議所ビル	3
14 福井県産業会館	1
15 福井県生活学習館(ユニー・アイふくい)	1
16 福井県中小企業産業大学校	1

MICE施設	MAP
17 福井県立音楽堂(ハーモニーホールふくい)	1
18 福井県自治会館	1
19 福井県立図書館	1
20 福井県営体育館	1
21 セーレンプラネット	3
22 ウェルアオッサ	3
23 一乗谷朝倉氏遺跡博物館 分館	1
24 TRETAS GREEN HALL/TRETAS GREEN STUDIO	1
25 福井市木こころ文化ホール	1
26 福井市きらら館	1
27 福井県立歴史博物館	1
28 福井フェニックスホテル	3



一乗谷朝倉氏遺跡



MICE施設	MAP
29 ホテルリバージウアケボノ	3
30 福井アカデミアホテル	1
31 福井パレスホテル	3
32 みのや泰平閣	2
33 北陸・あわら温泉 美松	2
34 つるや	2
35 あわらグランドホテル	2
36 アフレアホール	1
37 金津創作の森	1
38 トリムパークかなづ	1
39 農業者トレーニングセンター	1
40 ゆりの里公園 ユリーム春江	1
41 坂井市みくに市民センター(みくに未来ホール)	1
42 ハートピア春江	1
43 坂井市竹田農山村交流センター(ちくちくほんほん)	1
44 センチュリオンホテルリゾート&スパテクノポート福井	1
45 三国オーシャンリゾート&ホテル	1
46 福井県産業情報センター	1



東尋坊



あわら温泉湯場



宿泊施設[福井市]	MAP
47 東横イン福井駅前	3
48 ホテルルートイン福井駅前	3
49 ホテルエコノ福井駅前	3
50 ホテル京福 福井駅前	3
51 センチュリオンホテルヴィラスイート福井駅前	3
52 福井マンテンホテル駅前	3
53 福井プラザホテル	3
54 城町アネックス	3
55 ホテルフクイキャッスル	3
56 宝永旅館	3
57 福井パレスイン	3
58 ホテルフジタ福井	3
59 アバホテル福井片町	3
60 アズイン福井	3
61 ホテルルートイン福井大和田	1
62 亀の井ホテル 福井	1
63 日之出旅館	3
64 国民宿舎 鷹巣荘	1
65 ホテルcooju福井	1
1 コートヤード・バイ・マリオット福井	3
28 福井フェニックスホテル	3
29 ホテルリバージウアケボノ	3
30 福井アカデミアホテル	1
31 福井パレスホテル	3

宿泊施設[あわら市・坂井市]	MAP
66 ホテル 八木	2
67 ぐらばあ亭	2
68 ホテルゆ楽	2
69 花の宿福寿	2
70 伝統旅館のぬくもり 灰屋	2
71 政電閣	2
72 大江戸温泉物語 芦原温泉 あわら	2
73 長谷川	2
74 湯快リゾート 癒しの宿 青雲閣	2
75 白和荘	2
76 福井県市町村職員共済組合保養所 越路	2
77 愛犬と泊まれる宿 あわら温泉 月香	2
78 夢屋 華筑紫	2
79 光風湯園 べにや	2
80 ホテルブライムイン福井あわら	1
81 みくに隠居処	1
82 おおとく	1
83 丸岡温泉たけくらべ	1
9 清風荘	2
10 グランディア芳泉	2
11 まつや千千	2
32 みのや泰平閣	2
33 北陸・あわら温泉 美松	2
34 つるや	2
35 あわらグランドホテル	2
43 竹田農山村交流センター(ちくちくほんほん)	1
44 センチュリオンホテルリゾート&スパ テクノポート福井	1
45 三国オーシャンリゾート&ホテル	1

MAP 3 福井市エリア(福井駅周辺)



1 コートヤード・バイ・マリオット福井

〒910-0006 福井市中央1丁目3-5
 TEL(0776)50-6621 FAX(0776)50-7736
<https://www.marriott.com/ja/hotels/kmqcy-courtyard-fukui/overview/>

●アクセス

徒歩/JR福井駅より300m
 自動車/北陸自動車道「福井IC」より15分



- 休館日 年中無休(ホテル内レストランのみ指定休有り)
- 利用時間 -
- 利用受付 TEL・FAX(Email: 開業後設定予定)
- 近隣MICE施設 福井県織協ビル、フェニックス・プラザ、ハビリン、アオッサ、福井県国際交流会館
- 近隣主要宿泊施設 ホテルフジタ福井、福井マンテンホテル駅前、東横INN福井駅前、ホテルルートイン福井駅前、ドゥーミーインPREMIUM福井、ホテルエコノ福井駅前
- 設営・撤去 -
- 特記事項 有線マイク、ワイヤレスマイク、スクリーン・プロジェクター(常設)

- 普通車300台・有料
- あり
- あり
- あり
- 音響・映像設備(詳細は特記事項にて)

会場名	階	面積 (㎡)	間口×奥行 (m) (m)	天井高 (m)	収容能力 (人)					備考	
					固定席	スクール	シアター	ディナー(円卓)	ビュッフェ(立食)		その他
芙蓉	4	760	34.8×11.8	6.6	-	264	672	360	600	-	3分割可
紫陽花	4	195	16.0×11.2	3.3	-	50	160	88	90	-	2分割可

4F 紫陽花



4F 芙蓉



16F フロント



16F THE LOUNGE&BAR



MICE施設
あわら・坂井・福井市エリア

MICE施設
永平寺・奥越エリア

MICE施設
丹南エリア

MICE施設
敦賀・若狭エリア

宿泊施設

2 フェニックス・プラザ

〒910-0018 福井市田原1丁目13番6号
 TEL (0776)20-5060 FAX (0776)20-5066
 http://www2.fctv.ne.jp/~phoenix/



●アクセス

JR福井駅より
 徒歩/駅西口より1.8km 約20~30分
 タクシー/駅正面タクシー乗り場より1.8km 約7分
 電車/えちぜん鉄道(三国芦原線)、福井鉄道(福武線) 田原町駅下車
 バス/コミュニティバス「すまいる」⑥番のりば「北ルート」
 約10分「田原町駅」下車
 京福バス 西口バスターミナル①及び②番のりば
 「田原町」下車



- 休館日 年中無休
- 利用時間 開館時間8:00~22:00、利用時間9:00~22:00
- 利用受付 1年前より(内容により要相談)
- 近隣MICE施設 福井市体育館(式典会場・展示会・ポスター展示会場で活用可能。徒歩5分)
ザ・グラン ユアーズフクイ(各種宴会場。徒歩15分)
- 近隣主要宿泊施設 ホテルフジタ福井(徒歩15分)
アパホテル福井片町(徒歩15分) 等
- 設営・撤去 原状からの変更は主催者にて実施。会館常駐業者の紹介可能(有料)
- 特記事項 仮設電気工事可能(展示会等容量150Aまで増設可能)
搬入口(w3,000h3,000)、ポスターパネル(w1,800×h2,200)119枚
同時通訳設備:仮設ブース持ち込み可能
クロークあり

- P** フェニックス・プラザ自動車駐車場
普通車403台・有料
- 🍴** レストラン ミールを併設
(ケータリングサービス可能)
- 📶** Wi-Fi あり
- 📶** LAN あり
- 🎤** 大・小ホール:音響設備完備。ワイヤレスマイク・スピーカー貸出
プロジェクター・スクリーン貸出

●コンベンション施設概要

会場名	階	面積 (㎡)	間口 × 奥行 (m)	天井高 (m)	収容能力 (人)						備考
					固定席	スクール	シアター	ディナー (円卓)	ピユッフェ (立食)	その他	
エルビス大ホール	1	1,200	34×36	8※舞台高	—	800	2,000	700	1,000	—	舞台を除いた面積。電動移動席が出ている場合飲食不可 パーティ可能、楽屋あり
ホワイエ	1	280	—	—	—	—	—	—	—	—	電動移動席が出ている場合飲食不可・パーティ可能、楽屋あり
小ホール	2	304	16×19	4.5※舞台高	—	200	500	180	250	—	片面鏡張り、ピアノ常設 カーペット養生で土足立ち入り可能
リハーサル室	2	75	7×10.8	—	—	—	—	—	—	—	パーティ・展示会可能。パーティションで2分割可能
地下大会議室	B1	300	13×20	2.8	—	195	195	100	150	—	
(地下大会議室A)	(B1)	(150)	—	—	—	(90)	—	—	—	—	
(地下大会議室B)	(B1)	(150)	—	—	—	(105)	—	—	—	—	
ふれあい広場	1	682	—	—	—	—	—	—	—	—	
1階応接室	1	43	—	—	—	—	—	—	—	応接8	湯茶提供のみ可能
ギャラリー	3	209	7×20	—	—	—	—	—	—	—	展示会場として活用可能
映像ホール	3	175	10×14	2.6	118	—	—	—	—	—	飲食不可
301号室	3	115	8×14	2.7	—	60	60	—	—	—	パーティションで2分割可能
(301号室A)	(3)	(59)	—	(2.7)	—	(36)	—	—	—	—	
(301号室B)	(3)	(56)	—	(2.7)	—	(24)	—	—	—	—	
多目的ルーム	3	210	10×18	6.1	—	108	108	—	—	—	
401号室	4	48	6.3×7	2.7	—	—	—	—	—	—	口型24
402号室	4	81	7.5×10.5	2.7	—	60	60	—	—	—	
403号室	4	81	7.5×10.5	2.7	—	60	60	—	—	—	
404号室	4	48	6.3×7	2.7	—	—	—	—	—	—	口型24
405号室	4	53	7.4×6	2.7	—	—	—	—	—	—	応接16

●主要会場使用例



コンサート[大ホール]



式典[小ホール]



パーティ[大ホール]



研修会[大ホール]

●会場図面

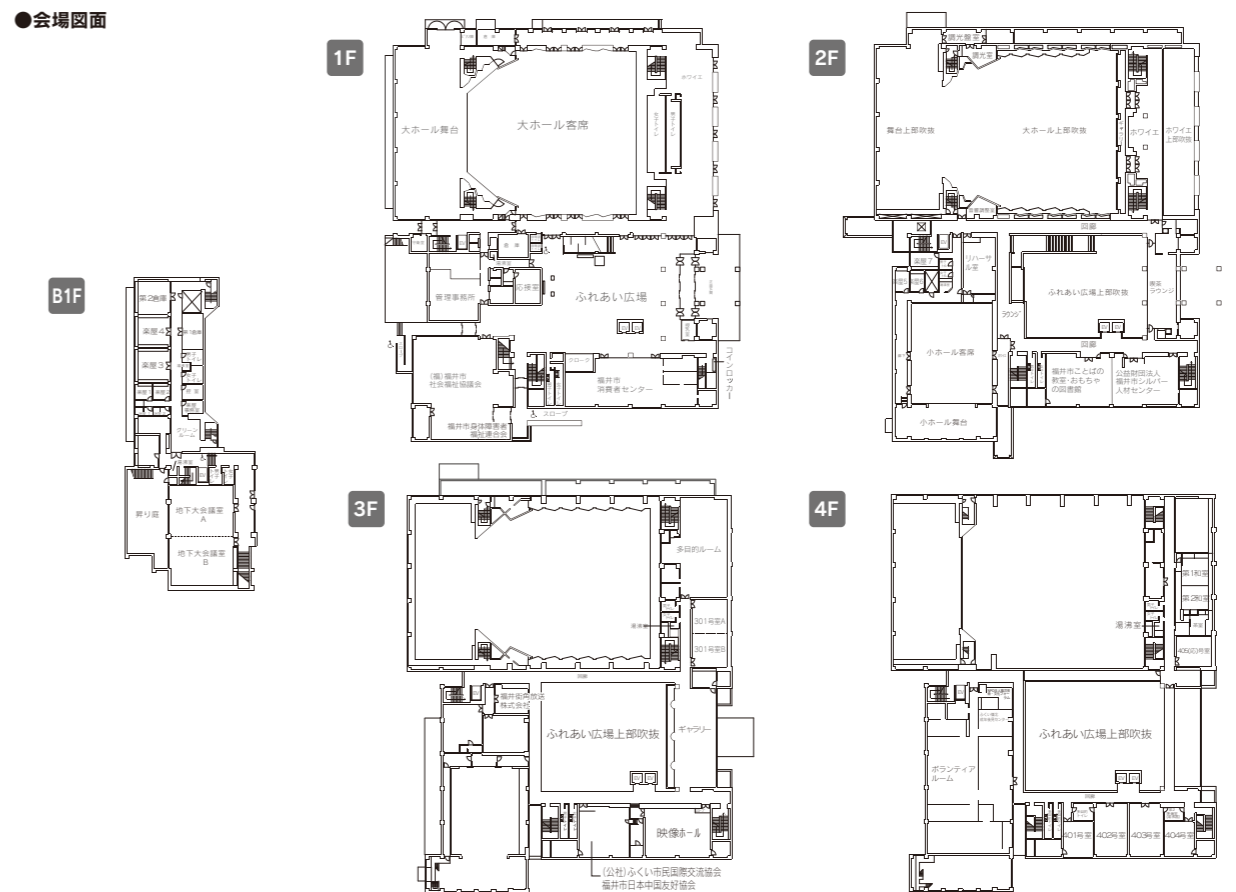

3 福井市体育館



〒910-0003 福井市松本4丁目10-1
TEL(0776)20-5394 FAX(0776)20-5396

- アクセス
JR福井駅より
徒歩/駅西口より1.8km約20~30分
タクシー/駅正面タクシー乗り場より1.8km約7分
電車/えちぜん鉄道(三国芦原線)、福井鉄道(福武線)田原町駅下車
バス/コミュニティバスすまいる 田原・文京方面 福井駅西口のりばより約10分田原町駅下車
京福バス 福井市内バス 福井駅西口のりばより約10分 田原町下車



- 休館日 12月28日~1月4日
- 利用時間 9:00~22:00
- 利用受付 利用日の前々月からインターネットで抽選予約可能 会議室は利用日の前月から予約可能
- 近隣MICE施設 フェニックス・プラザ
- 近隣主要宿泊施設 ホテルフジタ福井(徒歩5分)等片町周辺ホテル
- 設営・撤去 主催者
- 特記事項 アリーナ、サブアリーナは競技用床のため床面を傷める恐れのある利用は不可(机・椅子の設置や飲食は養生が必要)
搬入口2m×2m

P 無料
第1~5駐車場
計180台

ナシ なし

Wi-Fi なし

LAN なし

アリーナ・サブアリーナ: マイク(有線・無線)、CD・MD・カセットプレイヤーあり
アリーナ: 大型モニター、貸出用スクリーンあり

会場名	階	面積 (㎡)	間口 × 奥行 (m)	天井高 (m)	収容能力 (人)						備考
					固定席	スクール	シアター	ダイナー(内卓)	ピユッフェ(立食)	その他	
アリーナ	1	1,700	36×40	12.9	804	—	約1,750	—	—	—	1階可動観覧席504席 2階・3階固定観覧席804席(面積は観覧席除く)ダイナー、ピユッフェ等のテーブル、設備等はない
サブアリーナ	1	1,100	37.9×29.2	9.8	—	—	約1,000	—	—	—	
第1会議室	1	49	7.3×6.75	2.5	—	30	—	—	—	—	1・2会議室は一体の室として利用可能
第2会議室	1	41.85	6.2×6.75	2.5	—	20	—	—	—	—	1・2会議室は一体の室として利用可能
第3会議室	2	35.78	6.75×5.3	2.5	—	24	—	—	—	—	3・4・5会議室は一体の室、連番号室で一体利用可能
第4会議室	2	35.78	6.75×5.3	2.5	—	20	—	—	—	—	3・4・5会議室は一体の室、連番号室で一体利用可能
第5会議室	2	91.13	6.75×13.5	2.5	—	54	—	—	—	—	3・4・5会議室は一体の室、連番号室で一体利用可能
多目的ホール	4	182.25	6.75×27	3.3	—	—	—	—	—	—	

●主要会場図面

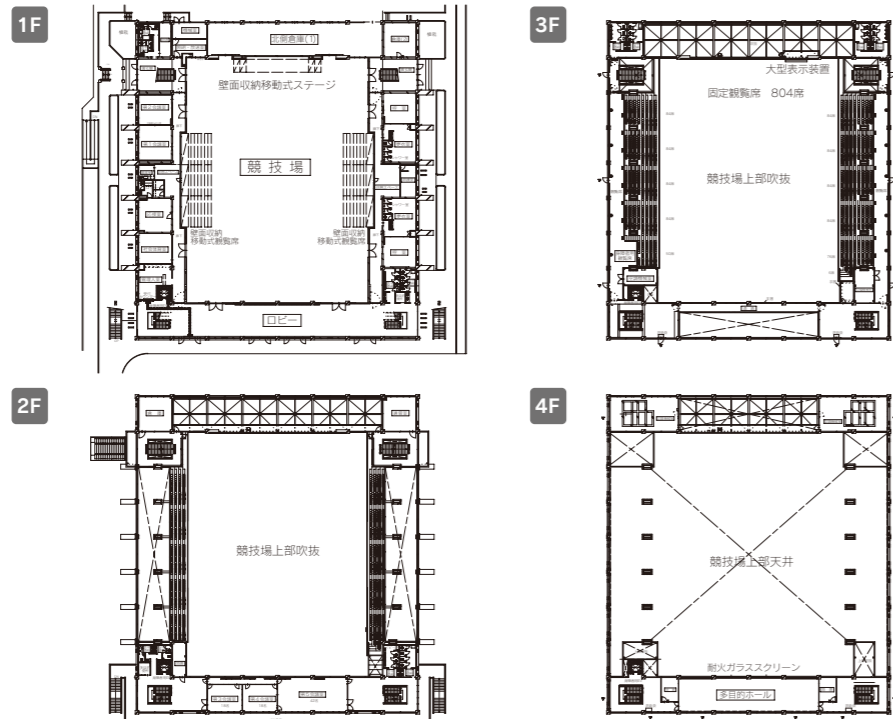

4 福井県県民ホール (AOSSA8F)



〒910-0858 福井市手寄1丁目4-1(アオッサ 8F)
TEL (0776)87-0003 FAX (0776)87-0303
https://www.kenminhall-fukui.jp/

- アクセス
徒歩/JR福井駅東口より1分



- 休館日 12月30日~1月3日 ※設備保守点検のため、臨時休館あり
- 利用時間 9:00~22:00 ※準備及び後片付けの時間も含む
- 利用受付 方法/直接、管理事務所へ来館の上「利用許可申請書」(Fax、メールでも可)を提出
開始日/利用月の12ヵ月前から利用日の30日前まで申込可能
- 近隣MICE施設 AOSSA、ハピリン
- 近隣主要宿泊施設 ホテルルートイン福井駅前、東横イン福井駅前、福井マンテンホテル駅前 他多数
- 設営・撤去 原状からの変更は主催者が実施
- 特記事項 キッズルーム併設(部屋と簡単な備品のみ提供可能、託児要員は主催者が手配)
同時通訳設備、仮設ブース持ち込み可能

P アオッサ地下駐車場
169台・有料
※AOSSA内他施設と併用

ナシ ハピリン内飲食施設、アオッサ内飲食施設、駅前周辺飲食街等多数

Wi-Fi あり

LAN あり

音響設備完備、プロジェクター・スクリーン(300インチ)完備

会場名	階	面積 (㎡)	間口 × 奥行 (m)	天井高 (m)	収容能力 (人)						備考
					固定席	スクール	シアター	ダイナー(内卓)	ピユッフェ(立食)	その他	
ホール	8	381	25×15	10	240	210	535	240	273	—	舞台 398.37㎡(奥行約12.9m、間口幅約13.4m、間口高約7.2m)、荷重制限500kg/㎡ 階段使用時は飲食不可/パーティ対応パントリーがないため、要仮設
楽屋1	8	22	3.7×6	2.7	—	—	—	—	—	—	楽屋1・2で合体使用可能
楽屋2	8	20	4.4×4.5	2.7	—	—	—	—	—	—	楽屋1・2で合体使用可能
楽屋3	8	26	4.4×6	2.7	—	—	—	—	—	—	楽屋3・4で合体使用可能
楽屋4	8	30	5×6	2.7	—	—	—	—	—	—	楽屋3・4で合体使用可能
リハーサル室	8	138	14×9.9	4	—	72	100	—	60	—	展示会・ポスター展示など開催可能/パーティ対応パントリーがないため、要仮設
ホワイエ	8	138	25.5×5.4	7	—	—	—	—	—	—	受付やパネル展、展示会場としても使用可能
ロビー	8	127	4.9×26	4	—	—	—	—	—	—	パネル展や展示会場としても使用可能

●主要会場図面

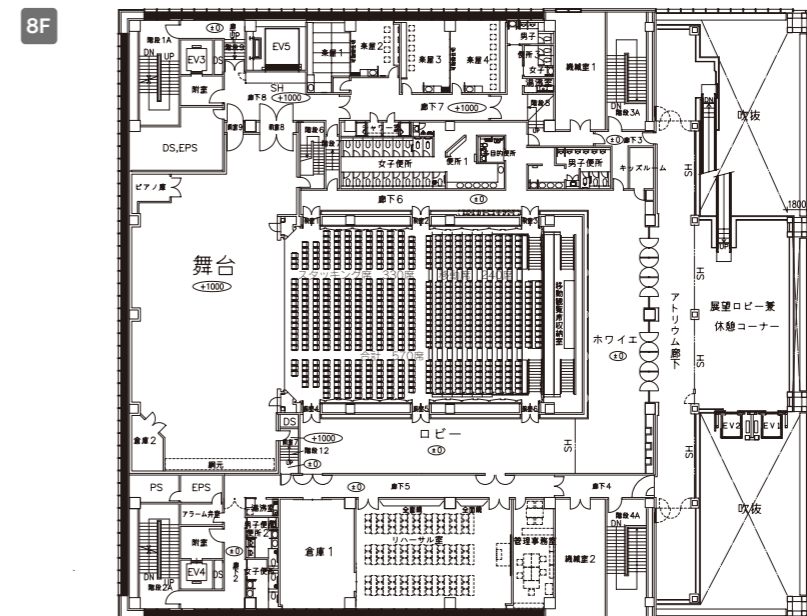

5 福井市地域交流プラザ (AOSSA5・6F)

〒910-0858 福井市手寄1丁目4-1 (アオッサ5F・6F)
 TEL (0776)20-1535 FAX (0776)20-1536
<http://www.city.fukui.lg.jp/kyoiku/gakusyu/sgakusyu/kouryuutop.html>
 メールアドレス:kouryu-plaza@city.fukui.lg.jp



- アクセス
徒歩/JR福井駅東口より1分

- 休館日 12月29日～1月3日
- 利用時間 9:00～22:00(ご利用申し込みは21時まで)
- 利用受付 方 法/窓口受付、電話、ネット、FAX、メール
開始日/利用する日の属する月の6ヵ月前の月の2日から(1月は5日から)
※大規模な開催で日程を事前に決める必要がある場合はご相談ください
- 近隣MICE施設 AOSSA、ハピリン
- 近隣主要宿泊施設 ホテルルートイン福井駅前、東横イン福井駅前
福井マンテンホテル駅前 他多数
- 設営・撤去 現況貸し、復帰は主催者にて実施
- 特記事項 音響設備:マイク(有線)、ハンド型マイク(無線)、タイピン型マイク(無線)の貸出あり(有料)
映像設備:ビデオプロジェクター、スタンドスクリーン、書画カメラ(マルチメディアビューワー)の貸出あり(有料)。テレビセット(TV、DVDデッキ)、ビデオデッキは無料貸出

P 169台・有料
※AOSSA内他施設と併用

F ハピリン内飲食施設、アオッサ内飲食施設、駅前周辺飲食街等多数

Wi-Fi あり

LAN あり

音響・映像設備
(詳細は特記事項にて)

会場名	階	面積 (㎡)	間口 × 奥行 (m)	天井高 (m)	収容能力 (人)						備考
					固定席	スクール	シアター	ダイナー (円卓)	ビュッフェ (立食)	その他	
会議室 501	5	67	—	3	24	—	—	—	—	—	
応接室 1	5	29	—	3	—	—	—	—	—	椅子7	
応接室 2	5	24	—	3	—	—	—	—	—	椅子5	
研修室 601A	6	90	9.7×8.5	3	—	54	—	—	—	—	
研修室 601B	6	90	9.7×8.9	3	—	54	—	—	—	—	
研修室 601C	6	90	9.7×8.5	3	—	54	—	—	—	—	
研修室 601ABC	6	270	9.7×26.2	3	—	162	—	—	—	—	
研修室 602	6	67	7.9×8.2	3	—	45	—	—	—	—	
研修室 603	6	70	8.2×8.2	3	—	45	—	—	—	—	
研修室 604	6	36	4.3×8.2	3	—	20	—	—	—	—	
研修室 605	6	64	6.4×9.7	3	—	36	—	—	—	—	
研修室 606	6	60	6.1×9.7	3	—	27	—	—	—	—	
研修室 607(OAフロア)	6	130	8.4×13.7	3	—	81	—	—	—	—	
調理実習室(土足厳禁)	6	127	9.8×14.1	3	—	36	—	—	—	—	
工作実習室	6	127	8.8×14.7	3	—	36	—	—	—	—	
研修室608	6	60	6.2×9.7	3	—	27	—	—	—	—	
和室 A「あじさい」	6	21畳	6.3×8.6	3	—	—	—	—	—	和室21名	
和室 B「さくら」	6	28畳	8.1×8.6	3	—	—	—	—	—	和室28名	
和室 A・B	6	49畳	14.4×8.6	3	—	—	—	—	—	和室49名	
レクリエーションルームA	6	186	10.5×17.2	3	—	—	—	—	—	フローリング	
レクリエーションルームB	6	94	5.0×17.2	3	—	—	—	—	—	フローリング	
レクリエーションルームA・B	6	280	15.5×17.2	3	—	180	—	—	—	フローリング	
講師控室	6	18	2.8×6.5	3	—	—	—	—	—	椅子4	

●主要会場図面



6 福井市にぎわい交流施設 (ハピリン3・4F)

〒910-0006 福井市中央1丁目2-1 (JR福井駅西口「ハピリン」内)
 TEL (0776)20-2901
<http://nigiwai.ftmo.co.jp/>



- アクセス
鉄 道/福井駅東口より徒歩1分
バ ス/福井駅停留所より徒歩1分
自動車/北陸自動車道「福井IC」より車で15分

- 休館日 年中無休
- 利用時間 9:00～22:00 (受付時間 9:00～19:00)
- 利用受付 開始日/利用希望日の1年前の月の最初の平日より可能
- 近隣MICE施設 AOSSA 他多数
- 近隣主要宿泊施設 ホテルルートイン福井駅前、東横イン福井駅前
福井マンテンホテル駅前 他多数
- 設営・撤去 主催者にて実施
- 特記事項 googleストリートビュー ハピテラス <https://goo.gl/maps/TLhoMk7qWLbaMyr3A>
ハピリンホール <https://goo.gl/maps/1aUPFL18SXo>
ハピリンホール:音響設備完備、ワイヤレスマイク・スピーカー貸出(有料)、常設のプロジェクター貸出(有料)

P 75台・有料

F ハピリン内飲食施設、アオッサ内飲食施設、駅前周辺飲食街等多数

Wi-Fi あり(ハピリンホール、リハーサル室)

LAN あり(ハピリンホール)

音響・映像設備
(詳細は特記事項にて)

会場名	階	面積 (㎡)	間口 × 奥行 (m)	天井高 (m)	収容能力 (人)						備考
					固定席	スクール	ステージ	ダイナー (円卓)	ビュッフェ (立食)	その他	
ハピリンホール	3	420	19.3×21.5	8	—	198	240	120	—	—	舞台を除いた面積。可動式椅子が出ている場合は飲食不可。パーティ可能
楽屋A・B	3	12	3.8×3.3	—	—	—	—	—	—	—	洋室。土足不可。諸室単体での貸し出し不可
楽屋C・D	4	11	3.3×3.3	—	—	—	—	—	—	—	洋室。諸室単体での貸し出し不可
楽屋E	4	16	5×3.3	—	—	—	—	—	—	—	洋室。応接仕様。諸室単体での貸し出し不可
和室A	3	12	3.7×3.3	—	—	—	—	—	—	—	和室6畳。土足不可。諸室単体での貸し出し不可
和室B	3	25	7.6×3.3	—	—	—	—	—	—	—	和室12畳。土足不可。諸室単体での貸し出し不可
シャワー室A・B	4	7	2.1×3.3	—	—	—	—	—	—	—	
伝統芸能練習室	3	69	11.2×6.2	—	—	—	—	—	—	—	土足不可。飲食不可
リハーサル室	4	98	14.9×6.6	—	—	—	—	—	—	—	片面鏡張り。ピアノ常設
パントリー	3	12	2×6.2	—	—	—	—	—	—	—	水道設備(給湯不可)・業務用冷蔵庫・電磁調理器設置
ハピテラス	1	630	—	—	—	—	—	—	—	—	全天候型広場

●主要会場図面

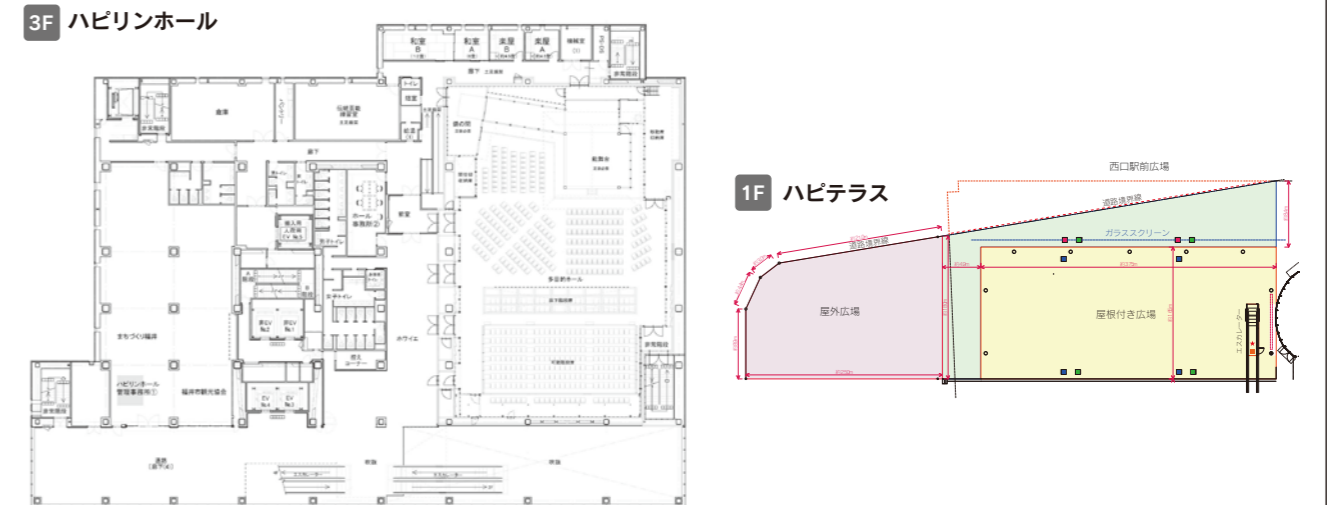

MICE施設
あわら・坂井・福井市エリア

MICE施設
永平寺・奥越エリア

MICE施設
丹南エリア

MICE施設
敦賀・若狭エリア

宿泊施設

MICE施設
あわら・坂井・福井市エリア

MICE施設
永平寺・奥越エリア

MICE施設
丹南エリア

MICE施設
敦賀・若狭エリア

宿泊施設

7 福井県織協ビル



〒910-0005 福井市大手3丁目7-1
TEL (0776)22-1411 FAX (0776)22-1412
http://www.senkyobldg.or.jp/

- アクセス
電 車/JR福井駅より徒歩10分
福井鉄道 福井城址大名町駅から徒歩1分
自動車/福井ICより10分



- 休館日 年中無休
- 利用時間 9:00~21:00
- 利用受付 利用日の1年前の月初日から
- 近隣MICE施設 ザ・グランユアーズフクイ
- 近隣主要宿泊施設 ホテルフジタ福井、ドリーミン福井、福井パレスイン、アズイン福井、アパホテル福井片町 他 織協ビル敷地内にホテルオープン予定
- 設営・撤去 ビル管理者にて設営
- 特記事項 ホール:音響設備完備、ワイヤレスマイク、ピンマイク、有線マイク、CD/SD/USBプレーヤー、プロジェクター(有料)、スクリーン、BDプレーヤー(有料)

- P** 196台・有料
- 🍴** あり、ビル指定業者によるケータリング可能
- 📶** Wi-Fi あり
- 📶** LAN あり
- 🎧** 音響・映像設備 (詳細は特記事項にて)

会場名	階	面積 (㎡)	間口 × 奥行 (m)	天井高 (m)	収容能力 (人)						備考
					固定席	スクール	シアター	ダイナー (円卓)	ビュッフェ (立食)	その他	
ホールAB	10	388	30.7×12	4.5	—	303(3人掛) 202(2人掛)	380	152	200	—	
ホールA	10	225	17.6×12	4.5	—	150(3人掛) 100(2人掛)	200	80	120	—	・飲食可 会議室A・Bで合体使用可能
ホールB	10	163	12.9×12	4.5	—	93(3人掛) 62(2人掛)	150	56	80	—	・飲食可 会議室A・Bで合体使用可能
控室	10	10	—	—	4	—	—	—	—	—	
601	6	55	4.9×9.9	2.8	—	30(3人掛) 20(2人掛)	40	—	—	—	
602	6	117	7.8×14	2.8	—	81(3人掛) 54(2人掛)	100	—	—	—	
603	6	95	7.8×11	2.8	—	63(3人掛) 42(2人掛)	70	—	—	—	
604	6	93	7.4×11	2.8	—	63(3人掛) 42(2人掛)	70	—	—	—	

●主要会場図面



8 ザ・グランユアーズフクイ



〒910-0005 福井市大手3丁目12-20 (ホテルフジタ福井内)
TEL (0776)24-3200 FAX (0776)25-3202
https://www.yours-hotel.co.jp/

- アクセス
徒 歩/JR福井駅西口より7分
自動車/福井ICより15分



- 休館日 年中無休
- 利用時間 9:00~22:00 ※時間外は要相談
- 利用受付 方 法/電話にて申込、Web予約 https://www.yours-hotel.co.jp/ 開始日/希望日の1年前
- 近隣MICE施設 福井県織協ビル、フェニックス・プラザ、ハピリン、AOSSA
- 近隣主要宿泊施設 アパホテル福井片町、タウンホテル福井、福井パレスイン、福井パレスホテル福井キャッスル
- 設営・撤去 —
- 特記事項 天山、瑞雲、葵、茜、栄の間:有線マイク、ワイヤレスマイク、スクリーン、プロジェクター貸出
寿、珠の間:スクリーン、プロジェクター貸出

- P** 400台・有料
- 🍴** レストラン(和食・洋食・中華) カフェ
- 📶** Wi-Fi あり
- 📶** LAN あり
- 🎧** 音響・映像設備 (詳細は特記事項にて)

会場名	階	面積 (㎡)	間口 × 奥行 (m)	天井高 (m)	収容能力 (人)						備考
					固定席	スクール	シアター	ダイナー (円卓)	ビュッフェ (立食)	その他	
天山 (全室)	3	656	31.5×20	4.8	—	378	600	370	500	—	
天山 (2/3)	3	430	20×20	4.8	—	240	380	220	250	—	
天山 (1/3)	3	205	10×20	4.8	—	117	168	100	110	—	
瑞雲	3	200	13.9×14.2	2.6	—	141	162	90	100	—	四隅に柱あり
葵	3	185	10.8×17	2.9	—	108	150	80	90	—	
栄	4	105	13.3×7.9	2.7	—	48	84	48	50	—	
茜	4	105	11.7×5.9	2.7	—	36	60	32	40	—	
クリスタル	4	108	12.5×8.7	2.6	—	45	70	40	45	—	
寿	4	27	7.5×6.4	2.4	—	—	—	—	—	—	2分割可能
珠	4	13	4.2×3.2	2.4	—	—	—	—	—	—	

●主要会場図面

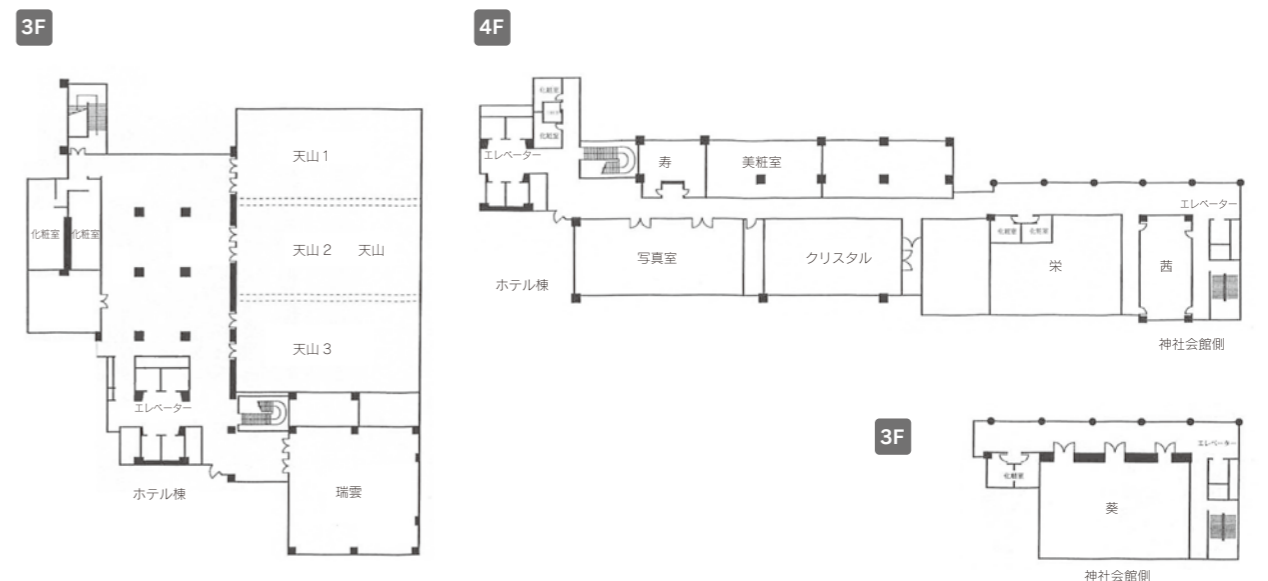

9 清風荘



〒910-4198 あわら市温泉3丁目803
 TEL (0776)77-2500 FAX (0776)77-2515
<https://www.seifuso.com/>

●アクセス

電 車/えちぜん鉄道 あわら湯のまち駅下車
 自動車/JR芦原温泉駅より15分



●主要会場使用例・会場図面



- 休館日 年中無休
- 利用時間 -
- 利用受付 方 法/電話、FAXにて受付(予約担当まで)
開始日/希望日の1年前より可
- 近隣MICE施設 あわら温泉一帯
- 近隣主要宿泊施設 あわら温泉一帯
- 設営・撤去 既存レイアウト以外への変更は主催者にて実施
- 特記事項 コンベンションホール紫雲殿他、宴会場4箇所:音響設備完備、ワイヤレスマイク2本、有線マイク2本、プロジェクター貸出。スクリーン2か所設置+移動スクリーンあり

- 500台
- なし
- 全館・全客室Wi-Fi対応
- なし
- 音響・映像設備
(詳細は特記事項にて)

●コンベンション施設概要

会場名	階	面積 (㎡)	間口 × 奥行 (m)	天井高 (m)	収容能力 (人)					備考	
					固定席	スクール	シアター	ディナー (円卓)	ピュッフェ (立食)		その他
コンベンションホール紫雲殿	7	525	16.3 × 32.2	6	-	450	700	240	450	-	・飲食可・2分割可、180テーブル3名掛け
紫宝	7	385	14.0 × 28.0	3.3	-	230	340	-	-	-	・飲食可・2分割可
大観	6	455	13.6 × 33.5	3.1	-	270	380	-	-	-	・飲食可・3分割可
瑞宝	6	157	10.0 × 15.7	2.7	-	56	-	-	-	-	・飲食可・2分割可
白樺・光輪・吉野	3・4・5	75	8.6 × 8.7	2.7	-	32	-	-	-	-	・飲食可・2分割可
鈴懸・聖流・淡路	3・4・5	90	7.2 × 12.5	2.7	-	42	-	-	-	-	・飲食可・2分割可
明石・須磨	3	90	7.2 × 12.5	2.6	-	78	110	-	-	-	・飲食可・2分割可、180テーブル3名掛け
桐壺	3	154	9.0 × 17.1	2.6	-	56	-	-	-	-	・飲食可・2分割可
横笛	3	98	9.0 × 10.8	2.6	-	40	-	-	-	-	・飲食可・2分割可
紅梅・浮舟	3	83	7.2 × 11.5	2.6	-	30	-	-	-	-	・飲食可・2分割可

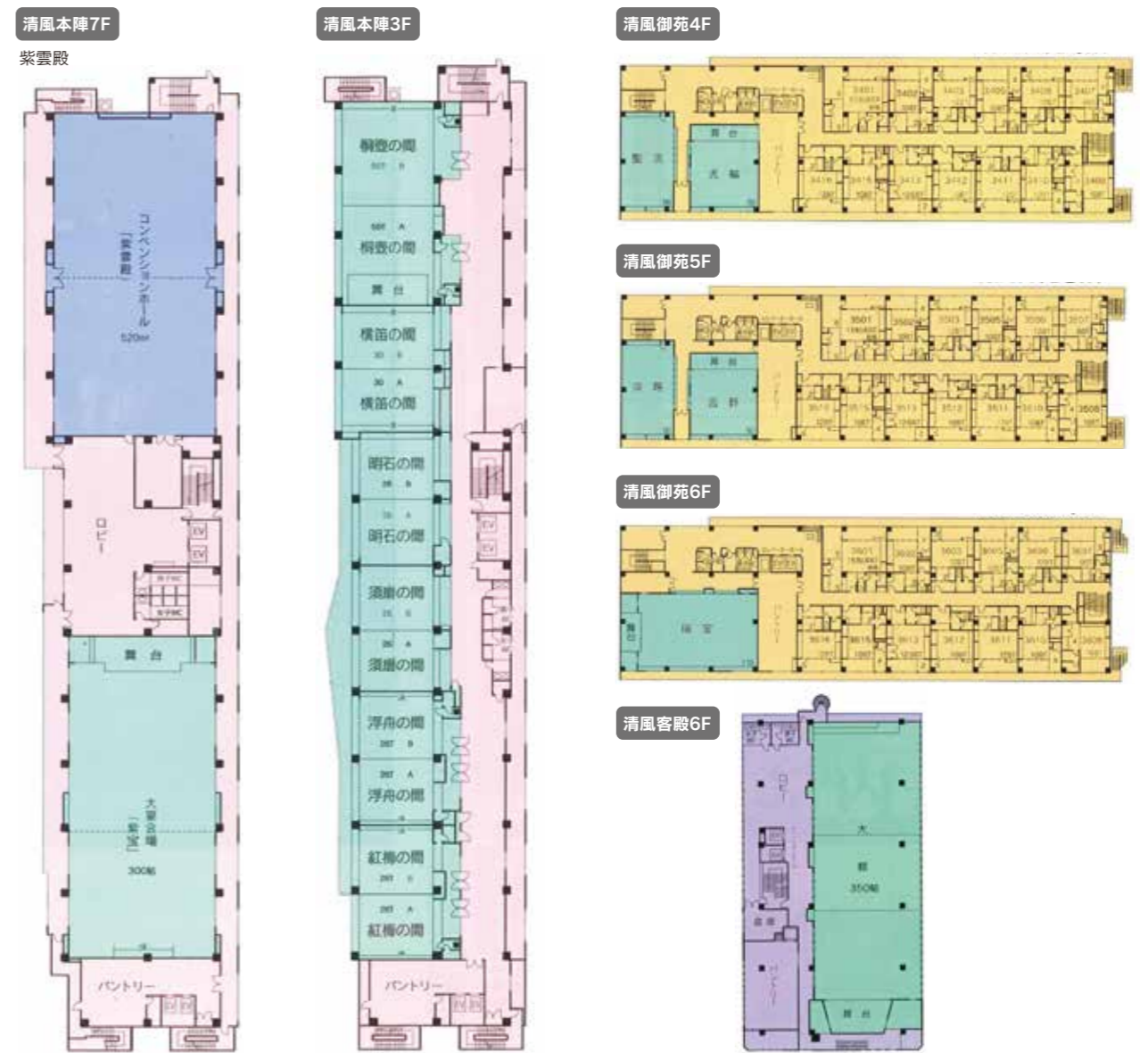

MICE施設
あわら・坂井・福井市エリア

MICE施設
永平寺・奥越エリア

MICE施設
丹南エリア

MICE施設
敦賀・若狭エリア

宿泊施設

MICE施設
あわら・坂井・福井市エリア

MICE施設
永平寺・奥越エリア

MICE施設
丹南エリア

MICE施設
敦賀・若狭エリア

宿泊施設

10 グランディア芳泉



〒910-4193 あわら市舟津43-26
TEL (0776)77-2555 FAX (0776)77-2592
https://www.g-housen.co.jp/facilities/convention-hall/



●アクセス

バス/JR芦原温泉駅より 京福バス「湯の町」下車、徒歩8分 (バス停・JR芦原温泉)
自動車/金津ICより15分

- 休館日 年中無休(不定期に館内メンテナンス休館日あり)
- 利用時間 会議場:9:00~18:00(20:00) 客室:15:00~翌10:00
- 利用受付 方 法/電話確認後、申込み
開始日/特になし
- 近隣MICE施設 あわら温泉一帯
- 近隣主要宿泊施設 あわら温泉一帯
- 設営・撤去 グランディアホールには搬入・搬出専用エレベーターあり
- 特記事項 音響設備あり(パソコン、CD、スマートフォンより外部出力可能)。ワイヤレスマイク、スピーカー、プロジェクター、DVD、スクリーン200インチ

P 300台

🍴 夕食:和食宴会場・レストラン
[季の蔵]・料亭[遊膳]・ダイニング[福楽]

📶 全館 Wi-Fi利用可能

🌐 なし

🎧 音響・映像設備
(詳細は特記事項にて)

会場名	階	面積 (㎡)	間口 × 奥行 (m)	天井高 (m)	収容能力 (人)						備考
					固定席	スクール	シアター	ダイナー (円卓)	ビュッフェ (立食)	その他	
グランディアホール	5	341	25.8×18	11.2	—	300	600	300	500	300	(変形)専用エスカレーター・受付・250名スクリーン・会議用椅子・机・音響設備
寿楽殿	2	174	12×15	3	—	120	250	—	—	120	その他は和食宴会 広さ120畳
大輪	3	578	17×34	4.3	—	—	—	—	—	500	その他は和食宴会 広さ350畳
阿吽	4	213	7.9×27	3	—	120	200	—	—	100	その他は和食宴会 広さ135畳

●主要会場図面



グランディアホール



11 まつや千千



〒910-4196 あわら市舟津31-24
TEL (0776)77-2560 FAX (0776)77-3540
http://www.matuyasensen.co.jp/



●アクセス

電車/JR芦原温泉駅下車 車で10分
自動車/金津ICより15分

- 休館日 年中無休
- 利用時間 チェックイン15:00 チェックアウト10:00
- 利用受付 方 法/電話又はインターネットにて
- 近隣MICE施設 あわら温泉一帯
- 近隣主要宿泊施設 あわら温泉一帯
- 設営・撤去 既存レイアウト以外への変更は主催者にて実施
- 特記事項 音響設備:ワイヤレスマイク
映像設備:プロジェクター貸出しあり、移動式スクリーンあり

P 200台

🍴 「旬ダイニング 千の幸」
「食事処 花花」
人数により、宴会場

📶 全館Wi-Fi対応

🌐 あり

🎧 音響・映像設備
(詳細は特記事項にて)

会場名	階	面積 (㎡)	間口 × 奥行 (m)	天井高 (m)	収容能力 (人)						備考
					固定席	スクール	シアター	ダイナー (円卓)	ビュッフェ (立食)	その他	
千本桜	2	300	10.1×26.1	2.8	2	200	300	150	200	140	
水仙亭	1	130	11×11	2.6	—	50	—	30	50	0	
サミット	2	80	8.7×16.4	2.7	30	—	—	0	0	0	

●主要会場図面



12 福井県国際交流会館

〒910-0004 福井市宝永3丁目1-1
TEL (0776)28-8800(代)/28-8803(貸施設専用) FAX (0776)28-8818
https://www.f-i-a.or.jp/ja/plaza/

●アクセス

徒歩/JR福井駅西口より10分
自動車/福井ICより20分



HP



Youtube



- 休館日 祝日、12月28日～1月4日
- 利用時間 9:00～21:00
- 利用受付 方法/電話等で利用状況確認後、所定の申込書を持参・郵送・FAX・Eメールのいずれかにて提出
開始日/希望日の2年前から利用予定日の3日前まで
(一般利用)利用予定日の属する月の2カ月前の初日
(定期利用)利用予定日の属する月の2カ月前の初日
- 近隣MICE施設 ザ・グランユアーズフクイ、AOSSA
- 近隣主要宿泊施設 ホテルフジタ福井、ホテルルートイン福井駅前、東横イン福井駅前
- 設営・撤去 事前打ち合わせで指定されたレイアウトに会場スタッフが設営・撤去(無料)
- 特記事項 ・多目的ホール、特別会議室:音響映像制御装置、マイク、プロジェクター、同時通訳設備等完備(有料)
・第1～3会議室:マイク、プロジェクター等貸出(有料)
・喫茶の出前サービス(割引あり。セルフサービス対応可)
・無料の備品貸出(机、いす、展示パネル、スクリーン、各種ケーブル等)

- P** 54台 (無料、正面・身障者用含む) 臨時駐車場(51台)あり(要申込)
- 🍴** 施設内に喫茶コーナーあり。パントリーを完備し、指定業者によるケータリングサービスが提供可能
- 📶** フリーWi-Fi(30分/回)。3階を除く(3階:特別会議室、応接室、和室、茶室では使用不可)
- 🌐** 多目的ホール、ホワイエ、第1～3会議室、特別会議室のみで使用可能
- 🎤** 音響・映像設備 (詳細は特記事項にて)

会場名	階	面積 (㎡)	間口 × 奥行 (m)	天井高 (m)	収容能力 (人)						備考
					固定席	スクール	シアター	ディナー (円卓)	ビュッフェ (立食)	その他	
多目的ホール	B1	480	15.5×24	4.1	—	135	300	120	150	口型78	移動階段あり、舞台(舞台袖)含む(国際会議や講演会等多目的に利用可能。同時通訳設備も完備)
ホワイエ	B1	197	—	—	—	—	—	—	—	—	パネル展、展示ブース、受付などで使用可能
第1会議室	2	119	8.1×13.1	2.7	—	63	—	—	—	口型48	会議、研修会等で利用可
第2会議室	2	120	8.1×13.1	2.7	—	63	—	—	—	口型48	会議、研修会等で利用可
第1・2会議室	2	239	15.5×13.1	2.7	—	120	—	—	—	口型72	会議、研修会等で利用可
第3会議室	2	117	8.1×13.1	2.7	—	63	—	—	—	口型48	会議、研修会等で利用可
特別会議室	3	394	17.3×17.3	8.1	—	162	—	120	200	口型90	国際会議を想定した円卓会議レイアウトが可能で同時通訳設備も完備。パーティも開催可能
第1応接室(越前)	3	90	—	4.1	12	—	—	—	—	—	食べ物提供不可。控室での利用
第2応接室(若狭)	3	91	—	4.1	14	—	—	—	—	—	食べ物提供に際し、一定の条件あり。控室での利用
和室(1)	3	15畳	—	2.5	—	—	—	—	—	15	日本文化に係る催事での利用のみ
和室(2)	3	10畳	—	2.5	—	—	—	—	—	10	日本文化に係る催事での利用のみ
和室(1)・(2)	3	25畳	—	2.5	—	—	—	—	—	25	日本文化に係る催事での利用のみ
茶室	3	8畳	—	2.5	—	—	—	—	—	10	日本文化に係る催事での利用のみ

●主要会場図面

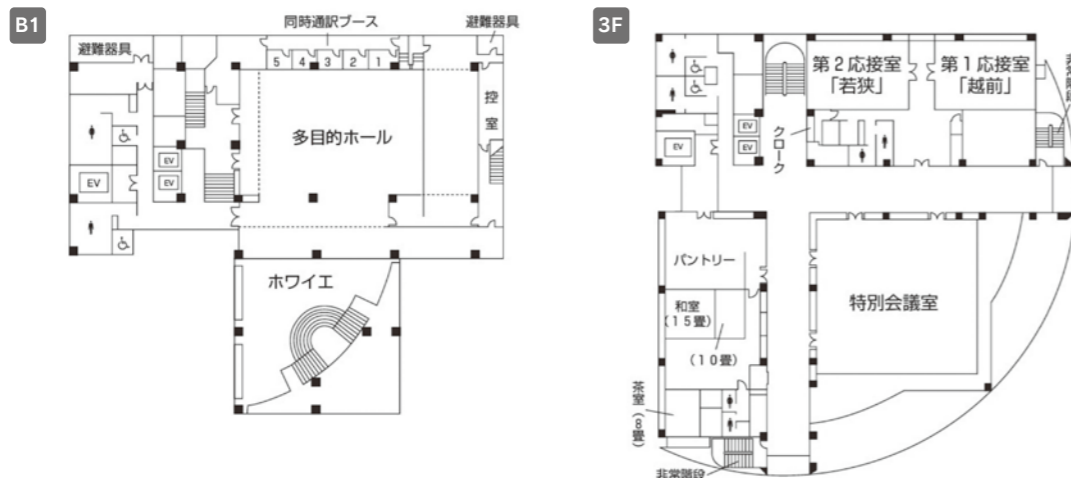

13 福井商工会議所ビル



〒918-8580 福井市西木田2丁目8-1
TEL (0776)33-8251 FAX (0776)33-8260
https://www.fcci.or.jp/fbil/top/index.php

●アクセス

電車/JR福井駅西口より福井鉄道「商工会議所前駅」下車、徒歩約1分
バス/JR福井駅西口より福井鉄道バス「福井商工会議所前」下車、徒歩約1分



- 休館日 12月31日～1月3日
- 利用時間 9:00～22:00 (8:00より準備の入室可)
- 利用受付 方法/電話にて空き状況確認、仮予約後、窓口、Eメール、FAXにて申込書を提出
開始日/原則として希望日の1年前まで申込み可
- 近隣MICE施設 —
- 近隣主要宿泊施設 —
- 設営・撤去 事前打ち合わせで指定されたレイアウトに会場スタッフが設営・撤去
- 特記事項 ・福井商工会議所会員は会場料金10%割引
・同時通訳なし(仮設ブース持ち込み可能)
・音響設備完備(2F会議室Cおよび6F会議室G以外の会議室)
・全ての会場でプロジェクター、webカメラ、ノートパソコン、スクリーン貸出対応可能

- P** 250台・有料 福井商工会議所ビル駐車場 (自走式立体駐車場)
- 🍴** パーティ・ケータリングの対応可能
- 📶** あり 貸会議室利用者は無料で利用可能(全室利用可能)
- 🌐** あり 貸会議室利用可能
- 🎤** 音響・映像設備 (詳細は特記事項にて)

会場名	階	面積 (㎡)	間口 × 奥行 (m)	天井高 (m)	収容能力 (人)						備考
					固定席	スクール	シアター	ディナー (円卓)	ビュッフェ (立食)	その他	
コンベンションホール	B1	630	20.32×31	4.5	—	480	650	220	350	口型150	既設パーティションにより、2分割可能。
国際ホール	B1	185	18.5×10	4	—	120	200	80	120	口型60	
会議室A&B	2	180	16.3×11	2.8	—	96	160	80	—	口型54	
会議室A	2	90	8.2×11	2.8	—	54	80	40	—	口型36	
会議室B	2	90	8.2×11	2.8	—	54	80	40	—	口型36	
会議室C	2	35	6.5×5.4	2.8	—	18	20	12	—	口型18	
会議室D	2	95	8.6×11	2.8	—	54	80	40	—	口型36	
会議室G	6	55	7.8×7	2.6	—	33	40	20	—	口型30	
特別会議室	6	168	16×10.5	2.6	34	—	—	—	—	口型34	
ギャラリー	1	—	—	—	—	—	—	—	—	—	1ブース(W6,500mm×D750mm×H2,300mm) ※3ブース有り

●主要会場図面

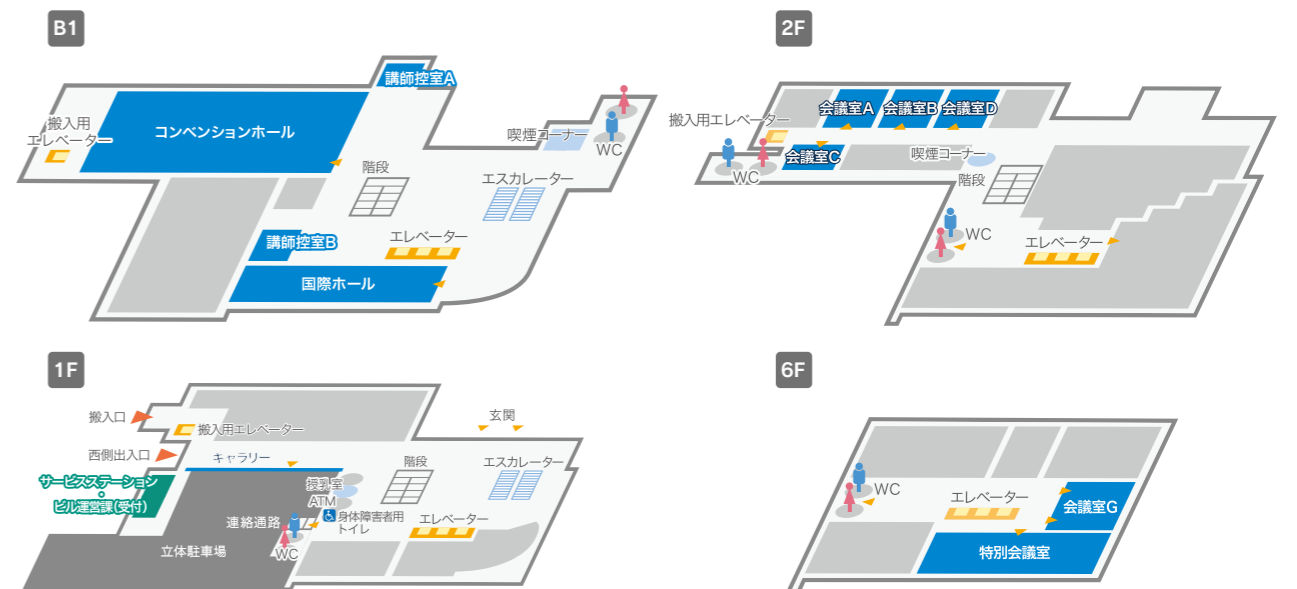

14 福井県産業会館

〒918-8135 福井市下六条町103番地
TEL (0776)41-3611 FAX (0776)41-0401
<https://sankan.sankan.jp/>

●アクセス

バス/JR福井駅西口より京福バス 羽水高校線
「福井厚生病院」下車、徒歩1分
自動車/福井ICより10分



●休館日 12月29日～1月3日 ※イベント準備・開催期間中は変更あり

●利用時間 9:00～17:00 ※イベント準備・開催期間中は変更あり

●利用受付 方 法/福井県産業会館利用申請書の提出

●近隣MICE施設 福井県生活学習館、福井県立図書館、福井県中小企業産業大学校

●近隣主要宿泊施設 -

●設営・撤去 主催者により実施

●特記事項
・同時通訳なし(仮設ブース持ち込み可能)
・1号館、2号館、本館展示場:音響設備(スピーカー、ワイヤレスマイク等)、プロジェクター一式貸出あり。
・本館展示場:備付スクリーンあり

P 約1,000台・無料

🍴 喫茶・レストラン ミールを併設

📶 Wi-Fi あり(有料)

📶 LAN あり(有料、工事の必要あり)

🎧 音響・映像設備 (詳細は特記事項にて)

会場名	階	面積 (㎡)	間口 × 奥行 (m)	天井高 (m)	収容能力 (人)						備考
					固定席	スクール	シアター	ダイナー (円卓)	ピュッフェ (立食)	その他	
1号館展示場	1	2,046	35×58.5	高9m/ 低6m	-	800	1,200	-	-	-	床荷重3t/㎡ 搬入出口 幅4.6m×高さ5.4m 3か所、幅4m×高さ4.2m 2か所
商談室	1	39	-	-	-	-	-	-	-	-	
事務室	1	12	-	-	-	-	-	-	-	-	
2号館展示場	1	1,855	35×53	高8.7m/ 低6.5m	-	600	900	-	-	-	床荷重3t/㎡ 搬入出口 幅4.6m×高さ5.4m 4か所、幅4m×高さ4.2m 2か所 キッズルーム(授乳室・おもちゃ替え室)あり
商談室	1	31	-	-	-	-	-	-	-	-	
事務室	1	28	-	-	-	-	-	-	-	-	
屋外展示場	1	4,610	-	-	-	-	-	-	-	-	大型テント等設置可能。車等の展示会やイベントを設置し、飲食・展示ブース等の設置が可能
多目的ホール	1	200	14.8×13.5	3	-	-	-	-	-	-	水や油などの液体をご利用の際は、事前に事務局までご相談ください
本館展示場	2	486	19.5×25	5.3	-	200	400	-	-	-	床荷重0.4t/㎡ 搬入出口 エレベーター荷物用・積載750kg
第1会議室	2	46	6.3×6.9	2.7	-	20	-	-	-	-	
第2会議室	2	36	6.3×5.3	2.7	-	20	-	-	-	-	
第1会議室・第2会議室	2	82	6.3×12.2	2.7	-	40	-	-	-	-	
第3会議室(応接室)	2	22	-	-	-	-	-	-	-	-	応接B

●主要会場図面

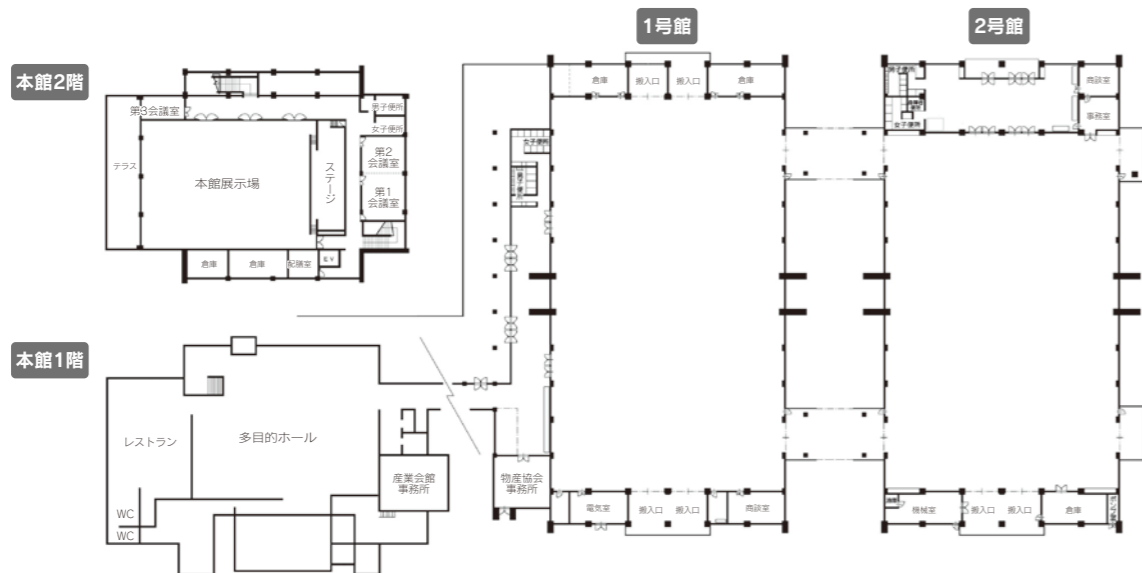

15 福井県生活学習館 (ユー・アイふくい)

〒918-8135 福井市下六条町14-1
TEL (0776)41-4203 FAX (0776)41-4210
E-mail:yu-ai@pref.fukui.lg.jp
<https://www.manabi.pref.fukui.jp/you-i/>



●アクセス

バス/福井駅東口よりフレンドリーバス「生活学習館」下車、徒歩1分(30分間隔で運行、無料)
福井駅西口バスターミナルより京福バス 羽水高校線「福井厚生病院」下車、徒歩1分
自動車/福井ICより15分

●休館日 毎週月曜日(休日に当たるときは開館)、第3日曜日、休日の翌日(土曜日・日曜日・休日に当たるときは開館)、12月28日～1月4日
※休日とは、「国民の祝日に関する法律に規定する休日」を示す

●利用時間 9:00～21:00 ※準備及び後片付けの時間も含む

●利用受付 方 法/所定の「使用承認申請書」により、直接来館またはFAX・Eメール・郵送にて申込開始日/利用日の6カ月前の初日から3日前(多目的ホールは12カ月前の初日から10日前)

●近隣MICE施設 福井県産業会館、福井県立図書館

●近隣主要宿泊施設 なし ※隣接中小企業産業大学校使用の場合は同館にて宿泊可能

●設営・撤去 主催者にて実施(多目的ホールを除く)

●特記事項 全ての会場で音響設備使用可能

P 418台・無料
※生活学習館北側駐車場68台
西側駐車場350台

🍴 カフェコーナー有
コワーキングスペース併設

📶 Wi-Fi 1階ロビーにて使用可能

📶 LAN 使用可能な部屋があります。
ご相談ください。

🎧 福井県生活学習館ホームページの「貸室紹介」サイトでご確認ください。
<https://www.manabi.pref.fukui.jp/you-i/reservation/reservation-02>

会場名	階	面積 (㎡)	間口 × 奥行 (m)	天井高 (m)	収容能力 (人)						備考
					固定席	スクール	シアター	ダイナー (円卓)	ピュッフェ (立食)	その他	
多目的ホール	1	720	24.1×27.7	-	602	100	700	-	-	-	飲食物不可
映像ホール	3	189	8.1×20.1	3	-	-	130	-	-	-	飲食物不可
学習室 101	1	112	7.9×11.5	3	-	42	-	-	-	-	101・102合体利用可能
学習室 102	1	112	7.9×11.5	3	-	42	-	-	-	-	101・102合体利用可能
学習室 101・102	1	224	7.9×23.5	3	-	84	-	-	-	-	
学習室 B-1	B1	114	8.1×11.7	2.8	-	42	-	-	-	-	
学習室 B-1-2	B1	73	8.1×7.8	2.8	-	24	-	-	-	-	
学習室 B-1-3	B1	62	8.1×7.8	2.8	-	24	-	-	-	-	
学習室 301	3	73	8.1×7.8	3.3	-	30	-	-	-	-	301・302合体利用可能
学習室 302	3	75	8.1×7.9	3.3	-	30	-	-	-	-	301・302合体利用可能
学習室 301・302	3	148	8.1×15.8	3.3	-	60	-	-	-	-	
学習室 303	3	75	8.1×7.8	3.3	-	24	-	-	-	-	
学習室 304・ふくい縁結び交流室	3	112	8.1×11.7	3.3	-	36	-	-	-	-	ふくい縁結び交流室用途で使用時は使用不可
ミーティングルーム 5室	3	各 37	4.3×5.4	2.8	-	-	-	-	-	-	パネルで簡仕切り程度、ドアなし
音楽練習室	3	109	8.1×11.3	3.3	-	-	-	-	-	-	原則、音楽練習用途のみ
フィットネスルーム	3	114	15.9×5.6	3.1	-	-	-	-	-	23	原則、フィットネス、ダンス練習用途のみ

●主要会場図面

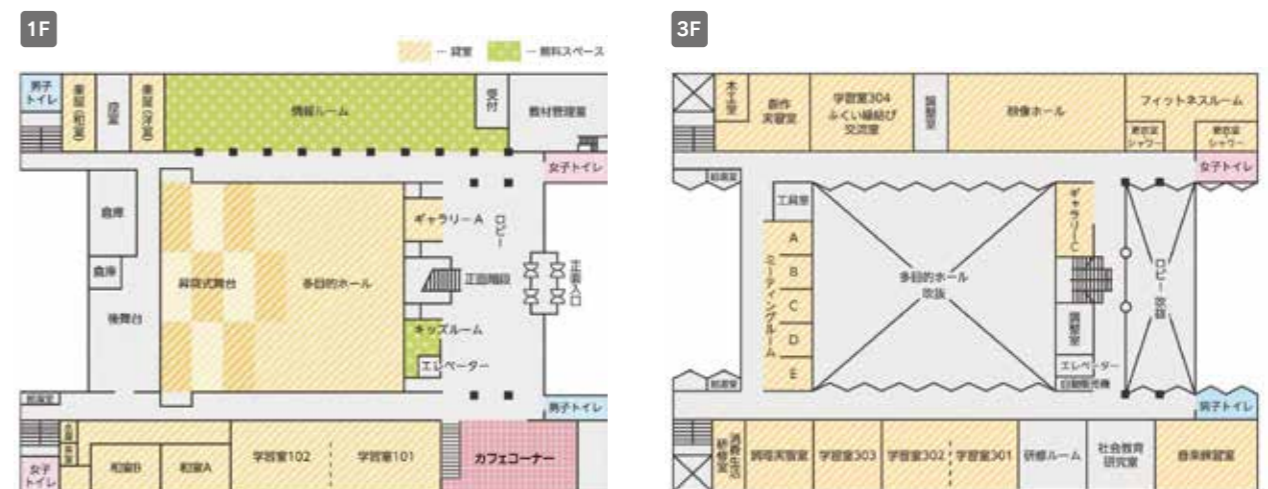

16 福井県中小企業産業大学校

〒918-8135 福井市下六条町16-15
TEL (0776)41-3775 FAX (0776)41-3729
https://www.fisc.jp/fiib/



- アクセス
バス/京福バス(羽水高校線)より「福井厚生病院」で下車、徒歩2分
フレンドリーバス(生活学習館先回り)より「生活学習館」で下車、徒歩2分
自動車/福井ICより10分、JR福井駅より15分

- 休館日 第3日曜日、12月28日～1月4日
●利用時間 9:00～22:00(宿泊施設は17:00～9:00)
※4月～11月は貸出希望があるときには8:00から利用可能
●利用受付 方法/インターネットまたは窓口
開始日/利用月の18か月前(ただし、会場により一部異なる)
●近隣MICE施設 福井県生活学習館、福井県産業会館、福井県立図書館
●近隣主要宿泊施設 —
●設営・撤去 主催者にて実施
●特記事項 施設利用団体に限り宿泊可能

- P** 約430台・無料
🍴 なし
📶 Wi-Fi あり(体育館を除く)
🌐 LAN 大教室、特別研修会議室、第1中教室、第2中教室のみ
🎤 ワイヤレスマイク・スピーカー貸出、プロジェクター・スクリーン貸出

会場名	階	面積 (㎡)	間口 × 奥行 (m)	天井高 (m)	収容能力 (人)						備考
					固定席	スクール	シアター	ディナー (円卓)	ピュッフェ (立食)	その他	
大教室	1	186	17×10	—	—	108	—	—	—	—	
特別教室	1	86	12.1×7.1	2.7	—	63	—	—	—	—	
特別研修会議室	1	89	12.4×7.2	2.7	—	30	—	—	—	—	
第1中教室	1	86	12.1×7.1	2.7	—	48	—	—	—	—	
第2中教室	2	86	12.1×7.1	2.7	—	48	—	—	—	—	
第1演習室	2	43	6.1×7.1	2.7	—	14	—	—	—	—	第1演習室、第2演習室で合体使用可能
第2演習室	2	43	6.1×7.1	2.7	—	18	—	—	—	—	第1演習室、第2演習室で合体使用可能
第1会議室	1	40	6.8×6.2	2.7	—	12	—	—	—	—	
第2会議室(和室)	2	43	6.1×7.1	2.6	—	20	—	—	—	—	
小会議室(テレワークルーム)	2	20	6×3.4	2.4	—	6	—	—	—	(1)	
宿泊室A	2,3	20	6×3.4	2.4	—	—	—	—	—	—	シングル、ツインでの利用可、一部使用できない部屋有
宿泊室B	2	20	6×3.4	2.4	—	—	—	—	—	—	シングルのみ利用可、ユニットバスつき
体育館	1	426	26×17	7.1	—	—	—	—	—	200	スポーツ制限有

●主要会場図面

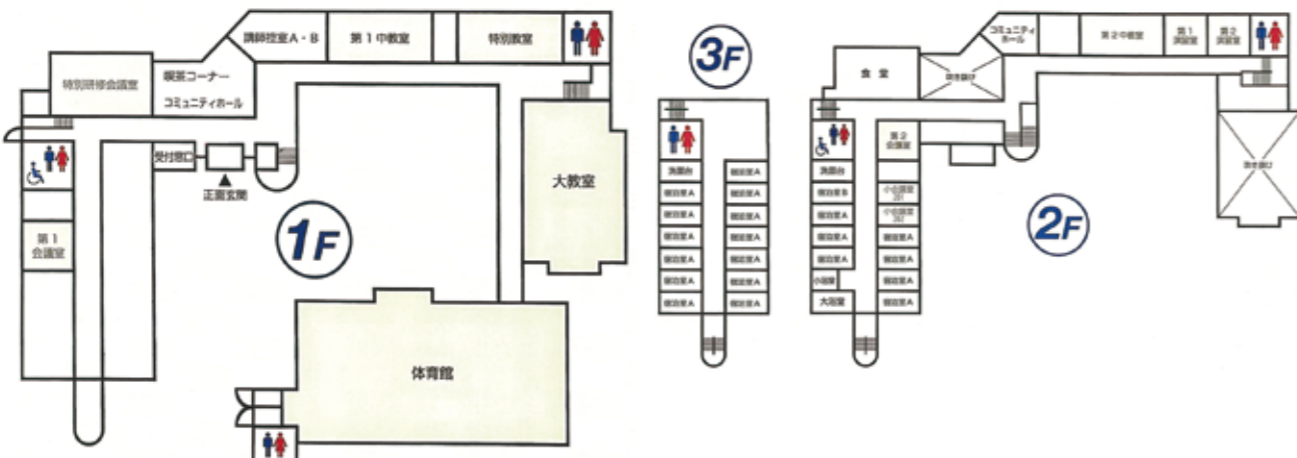

17 福井県立音楽堂 (ハーモニーホールふくい)



〒918-8152 福井市今市町40-1-1
TEL (0776)38-8288 FAX (0776)38-8285
https://www.hhf.jp/

- アクセス
電車/福井鉄道福武線福井駅より20分
越前武生駅より28分 ハーモニーホール駅下車 徒歩3分
自動車/福井IC・鯖江ICより15分 国道8号線沿い

- 休館日 12月29日～1月2日 毎週月曜日(月曜日が祝日の場合は翌日の火曜日)
●利用時間 9:00～22:00 (インフォメーションセンター 9:00～19:00)
●利用受付 方法/所定の申込書を提出(練習室:事前に電話予約受付可能 / ホール:公演計画書を提出後に判断)
開始日/音楽公演:利用予定日の1年前の日の属する月の開館初日
練習:利用予定日の3か月前の属する月の開館初日
●設営・撤去 主催者にて実施
●特記事項 大・小ホール:音響設備完備 プロジェクター、スクリーン貸出

- P** 約600台・無料
福井県立音楽堂駐車場
🍴 敷地内にレストラン併設
📶 Wi-Fi 楽屋入口のみ
🌐 LAN なし
🎤 音響・映像設備 (詳細は特記事項にて)

会場名	階	面積 (㎡)	間口 × 奥行 (m)	天井高 (m)	収容能力 (人)						備考
					固定席	スクール	シアター	ディナー (円卓)	ピュッフェ (立食)	その他	
大ホール	1	5,386	24.4×13.5	15.4	1,456	—	1,456	—	—	—	飲食不可 バイオオルガン常設 客席前5列取り外し可能
リハーサル室	1	182	—	—	—	—	—	—	—	—	飲食不可 ピアノ常設(別途料金がかかります)
楽屋1～7	1	19～62	—	—	—	—	—	—	—	4～27	楽屋4と5、6と7は合同利用が可能 楽屋2はピアノ常設(別途料金がかかります)
小ホール	1	2,466	15.2×8.3	12.7	610	—	610	—	—	—	飲食不可 プロジェクター等映写機常設 オークストラピットあり
楽屋8～11、和室	1	18～63	—	—	—	—	—	—	—	4～24	
練習室1	2	225	—	—	—	—	—	—	—	—	飲食不可 ピアノ常設。プロジェクター等映像、音響機器常設
練習室2	2	51	—	—	—	—	—	—	—	—	飲食不可 練習室2と3は合同利用が可能
練習室3	2	51	—	—	—	—	—	—	—	—	飲食不可 ピアノ常設 練習室2と3は合同利用が可能
練習室4	2	30	—	—	—	—	—	—	—	—	飲食不可 ピアノ常設
練習室5	2	52	—	—	—	—	—	—	—	—	飲食不可 ピアノ常設
練習室6	2	26	—	—	—	—	—	—	—	—	飲食不可 ピアノ常設

18 福井県自治会館



〒910-0843 福井市西開発4丁目202-1
TEL (0776)57-1111 FAX (0776)57-1115
http://www.jichikaikan.fukui.fukui.jp/

- アクセス
自動車/福井北ICより15分
バス/JR福井駅西口より京福バス 県立病院丸岡線及び大和田丸岡線(約20分)
「自治会館前」下車

- 休館日 12月29日～1月3日 ※設備保守点検のため、臨時休館あり
●利用時間 9:00～17:00 ※時間外可 8:00～19:00 要相談
●利用受付 方法/所定の申込書にて ※電話にて仮予約可
開始日/使用日の6か月前の月の初めの日から
ただし、多目的ホール・201研修室は使用日の1年前の月初日から
●設営・撤去 当会館に依頼する場合は、使用料とは別に料金発生
●特記事項 —

- P** 133台・有料 ※会館利用の場合、無料手続きあり
※土日祝は+55台 要相談
🍴 食堂兼喫茶室併設 (カフェ食堂 和と輪)
📶 Wi-Fi 201・202・203研修室、多目的ホール
🌐 LAN あり
🎤 大ホール・研修室:音響設備完備
ワイヤレスマイク等貸出、プロジェクター・スクリーン貸出

会場名	階	面積 (㎡)	間口 × 奥行 (m)	天井高 (m)	収容能力 (人)						備考
					固定席	スクール	シアター	ディナー (円卓)	ピュッフェ (立食)	その他	
201～203研修室	2	66～159	—	3.3	—	27～90	100	—	—	—	202、203研修室一体利用可能
貴賓室	2	38	5.3×7.5	3	8	—	—	—	—	—	食事不可、室内に化粧室・トイレあり
講師控室	2	45	4.7×9	3.3	10	—	—	—	—	—	室内に化粧室・トイレあり
多目的ホール	2	419	20×21	6.4	—	236	420 (四角卓)	300	—	—	電動移動席あり、舞台あり(舞台高:5.4m)、舞台裏に控室あり
601～603会議室	6	43～68	—	2.7	—	18～30	—	—	—	—	601会議室:固定席20

19 福井県立図書館



〒918-8113 福井市下馬町51-11
TEL:0776-33-8860 FAX:0776-33-8861
https://www.library-archives.pref.fukui.lg.jp/

- アクセス
〈フレンドリーバス〉
JR福井駅東口から福井駅と県立図書館間を運行(所要時間約15分)
〈路線バス〉
JR福井駅西口5番のりばから62系統一乗谷東郷線
(県立図書館停留所まで約12分)



- 休館日 毎週月曜(休日の場合は翌日)、祝日の翌日(翌日が土曜、日曜の場合は除く)
年末年始、図書点検期間、第4木曜日(月によって変更あり)
- 利用時間 平日9:00~19:00、土日祝9:00~18:00
- 利用受付 6ヶ月前
- 近隣MICE施設 福井県産業会館、福井県生活学習館
- 近隣主要宿泊施設 —
- 設営・撤去 主催者にて実施

- P** 385台・無料
- 喫茶コーナーあり(コーヒー、軽食、お弁当、テイクアウトのパン・お菓子あり)
- あり
- なし
- ワイヤレスマイクロホン・有線マイク・ピンマイク貸出。スピーカー(既設)、プロジェクター貸出、スクリーンあり(既設)

会場名	階	面積 (㎡)	間口 × 奥行 (m) (m)	天井高 (m)	収容能力 (人)						備考
					固定席	スクール	シアター	ディナー (内卓)	ピュッフェ (立食)	その他	
多目的ホール	1	210	12.7 × 15.8	4	—	100	200	—	—	—	

20 福井県営体育館



〒918-8027 福井市福町3-20
TEL (0776)36-1542 FAX (0776)36-1542
https://www.pref.fukui.lg.jp/doc/undoukouen/taikukan.html

- アクセス
自動車/福井北ICより約30分または福井ICより約30分
タクシー/JR福井駅より15分
バス/京福バスJR福井駅西口のりばより約20分 運動公園南門下車



- 休館日 12月29日~1月3日 毎週月曜日(月曜日が祝祭日の場合は翌日の火曜日)
- 利用時間 8:30~20:30
- 利用受付 方 法/利用日の2か月前の日からは、WEBサイト(施設予約サービス)で、予約申し込み、利用7日前までに支払いを完了して予約完了。利用日の6日前からは、直接管理事務所窓口にて利用許可申請書を提出し、その場で支払いをして予約完了
- 近隣MICE施設 —
- 近隣主要宿泊施設 —
- 設営・撤去 主催者
- 特記事項 全室:音響設備完備。ワイヤレスマイク貸出
大・中・小会議室:電動スクリーン完備

- P** 無料
第1~第7駐車場 普通車用1,128台 大型バス用16台
- なし
- あり
- なし
- 音響・映像設備 (詳細は特記事項にて)

会場名	階	面積 (㎡)	間口 × 奥行 (m) (m)	天井高 (m)	収容能力 (人)						備考
					固定席	スクール	シアター	ディナー (内卓)	ピュッフェ (立食)	その他	
メインアリーナ	1	2,870	37.5 × 76.5	14~12.5	2F 2,449	—	—	—	—	—	1F可動席1,526 ティナー、ピュッフェ等のテーブル、設備等はない
サブアリーナ	1	1,050	28.0 × 37.5	12	2F 201	—	—	—	—	—	ディナー、ピュッフェ等のテーブル、設備等はない
多目的室	1	273	21 × 13	4	—	—	—	—	—	—	鏡あり
会議室小	2	52	7.2 × 9.8	3	—	52	—	—	—	—	プロジェクター1基備付け
会議室大	2	108	14 × 9.8	3	—	108	—	—	—	—	2分割して使用可能 プロジェクター2基備付け
会議室中	2	84	11.7 × 9.8	3	—	84	—	—	—	—	2分割して使用可能 プロジェクター2基備付け

21 福井市自然史博物館分館 (セーレンプラネット)



〒910-0006 福井市中央1-2-1 ハビリン5F
TEL (0776)43-1622 FAX (0776)43-1644
https://www.fukui-planet.com/

- アクセス
鉄 道/福井駅東口より徒歩1分
バ ス/福井駅停留所より徒歩1分
自動車/北陸自動車道「福井IC」より車で15分



- 休館日 毎週火曜日、毎月第2水曜日(祝日の場合は開館)、祝日の翌平日、年末年始
※上記以外に機器メンテナンスのため休館する場合があります
- 利用時間 平日・日・祝 9:30~17:30 土・祝前日 9:30~20:00
- 利用受付 方 法/電話
開始日/利用予定日の90日前
- 近隣MICE施設 —
- 近隣主要宿泊施設 福井マンテンホテル駅前、ドーミーイン福井、東横イン福井駅前
- 設営・撤去 原状からの変更は主催者にて実施
- 特記事項 ドームシアター:ワイヤレスマイク・有線マイク・マイクスタンド・スピーカー・プラスワンプロジェクター・全天周映映機※有料
多目的室:ワイヤレスマイク・有線マイク・マイクスタンド・スピーカー・プロジェクター・スクリーン※有料

- P** 75台、有料
- ハビリン内飲食施設、アオッサ内飲食施設、駅前周辺飲食街等多数
- なし
- なし
- 音響・映像設備 (詳細は特記事項にて)

会場名	階	面積 (㎡)	間口 × 奥行 (m) (m)	天井高 (m)	収容能力 (人)						備考
					固定席	スクール	シアター	ディナー (内卓)	ピュッフェ (立食)	その他	
多目的室	5	105	—	3.2	—	30	96	—	—	—	
ドームシアター	5	360	—	9	150	—	150	—	—	—	

22 ウェルアオッサ



〒910-0858 福井市手寄1丁目4-1アオッサ3F
TEL:(0776)25-0400 FAX:(0776)43-0584
https://www.wellaossa.com/

- アクセス
電 車/福井駅東口より徒歩1分



- 休館日 不定休
- 利用時間 10:00~22:00
- 利用受付 電話または直接ご来店にて
- 近隣MICE施設 福井県県民ホール・福井市地域交流プラザ・ハビリン
- 近隣主要宿泊施設 ホテルルートイン福井駅前、東横イン福井駅前、福井マンテンホテル駅前 他多数
- 設営・撤去 施設にて実施
- 特記事項 福井県県民ホール、福井市地域交流プラザとの連携あり

- P** アオッサ地下駐車場169台・有料
- ハビリン内飲食施設、アオッサ内飲食施設、駅前周辺飲食街等多数
- あり
- なし
- ワイヤレスマイク 備付スピーカー、プロジェクター スクリーン貸出し

会場名	階	面積 (㎡)	間口 × 奥行 (m) (m)	天井高 (m)	収容能力 (人)						備考
					固定席	スクール	シアター	ディナー (内卓)	ピュッフェ (立食)	その他	
ウェルアオッサ	3	190	11.5 × 16.5	3	—	60	80	80	100	—	

23 一乗谷朝倉氏遺跡博物館分館

〒910-2151 福井市安波賀中島町8-10
TEL:0776-41-7700 FAX:0776-41-7701
https://asakura-museum.pref.fukui.lg.jp/



- アクセス
電 車/JR一乗谷駅より徒歩3分
自動車/北陸自動車道「福井IC」より車で10分

- 休館日 毎週月曜日(※特別展開催中は開館)、年末年始
- 利用時間 9:00~17:00 (16:30 最終入館)
- 利用受付 方 法/HPから申請書をダウンロードし、FAX、郵送またはE-mailで提出開始日/3か月前から
- 近隣MICE施設 —
- 近隣主要宿泊施設 —
- 設営・撤去 要相談
- 特記事項 音響設備:ワイヤレスマイク 映像設備:プロジェクター、DVDプレーヤー
入館料無料(本館は入館料必要)

- P** 大型バス10台・無料
普通車140台・無料(本館駐車場)
- なし
- あり
- なし
- 音響設備
(詳細は特記事項にて)

会場名	階	面積 (㎡)	間口 × 奥行 (m) (m)	天井高 (m)	収容能力 (人)						備考
					固定席	スクール	シアター	ディナー (円卓)	ビュッフェ (立食)	その他	
講堂	1	142	8.8×16	5	—	—	100	—	—	—	飲食可
会議室	1	47	5×9	2.6	20	20	—	—	—	—	飲食可

24 TRETAS GREEN HALL/ TRETAS GREEN STUDIO

〒910-0837 福井市高柳2丁目1206番地
TEL:0776-57-7000 FAX:0776-57-7001
https://tretas.jp



- アクセス
自動車/福井北ICより約10分、小松空港から約45分
タクシー/JR福井駅より15分
バス/JR福井駅西口より京福バス県立病院丸岡線「福井新聞社前」で下車 徒歩3分

- 休館日 12月30日~1月3日 ※放送・施設・設備の点検のため臨時休館の場合あり
- 利用時間 9:00~22:00
- 利用受付 方 法/ホール:TRETAS HP内インターネット予約サイト、スタジオ:電話開始日/使用希望日の1年前の月の初日
- 近隣MICE施設 —
- 近隣主要宿泊施設 ホテルルートイン福井大和田(徒歩5分)
- 設営・撤去 主催者にて実施
- 特記事項 音響設備完備、有線マイク・ワイヤレスマイク・ワイヤレスインカム・フロア用可動スピーカー・デジタルミキサー貸出
400インチスクリーン、中継/配信用回転カメラ設備完備、4Kカメラ・4Kスイッチャー・BDプレーヤー・50インチモニター 配信用機器貸出
床面6か所に給排水・ガス設備を埋設、ラジオ・テレビ・インターネット同時配信が可能

- P** 大型バス3台・無料
普通車約450台・無料
- なし
- あり
- あり
- 音響設備
(詳細は特記事項にて)

会場名	階	面積 (㎡)	間口 × 奥行 (m) (m)	天井高 (m)	収容能力 (人)						備考
					固定席	スクール	シアター	ディナー (円卓)	ビュッフェ (立食)	その他	
グリーンホール	1	432	18×24	8	—	300	360	150	250	—	飲食可、既存クロスパネルにより2分割可能
グリーンスタジオ	1	62.9	8.5×8	4.25	—	—	—	—	—	—	調理風景をインターネット配信可能、ロビーでの試食ふるまい可能
控室A	1	16.45	3.5×4.7	2.5	—	—	—	—	—	—	飲食可、控室A・控室B合体使用可能
控室B	1	16.45	3.5×4.7	2.5	—	—	—	—	—	—	飲食可、控室A・控室B合体使用可能
スタッフルーム	1	12	3×4	2.5	—	—	—	—	—	—	飲食可、パントリー・スタッフルーム合体使用可能
パントリー	1	28	4×7	2.5	—	—	—	—	—	—	パントリー・スタッフルーム合体使用可能

25 福井市木ごころ文化ホール

〒910-2351 福井市美山町2-8
TEL:0776-90-7112 E-mail: kigokoro@fureai-kousha.jp
http://www.city.fukui.lg.jp/kyoiku/gakusyu/kominkan/kigokorobunkahall.html



- アクセス
JR福井駅より
・タクシー/16.2km 約25分
・電 車/越美北線(各停九頭竜湖行9駅・2番ホーム)約37分⇒JR越美北線美山駅から徒歩5分
・バス/京福バス(※(1)55、59大野線あさくら水の駅経由、川上経由、花山経由)約40分⇒美山駅停留場から徒歩5分 ※曜日や時間帯に注意

- 休館日 12月29日~1月3日まで
- 利用時間 9:00~22:00
- 利用受付 利用日の6ヶ月前より
- 近隣MICE施設 —
- 近隣主要宿泊施設 —
- 設営・撤去 主催者にて実施

- P** 140台・無料
- なし
- なし
- なし
- 大ホール:音響設備完備。ワイヤレスマイク・スピーカー・スクリーン、プロジェクター貸出

会場名	階	面積 (㎡)	間口 × 奥行 (m) (m)	天井高 (m)	収容能力 (人)						備考
					固定席	スクール	シアター	ディナー (円卓)	ビュッフェ (立食)	その他	
大ホール	1	約800	—	—	246	—	510	—	—	—	※大ホールの床面は通常フラット。折りたたみ椅子(246席)を並べるとも可能。移動椅子(264席)、飲食不可
リハーサル室	1	約80	約(10m×8.2m)	2.4	—	—	—	—	—	—	飲食可
控室	1	約23	—	—	—	—	—	—	—	—	飲食可
楽屋(2室)	1	約10(1室)	—	—	—	—	—	—	—	—	飲食可
調整室	2	約39	—	—	—	—	—	—	—	—	飲食不可
ロビー・ホワイエ	1	約320	—	—	—	—	—	—	—	—	飲食可

26 福井市きらら館

〒910-3622 福井市風巻町20-17
TEL/FAX (0776)98-3700



- アクセス
JR福井駅より
タクシー/JR福井駅西口タクシー乗り場から10km約20分
バス/京福バス 福井市内バス 74番のりば
清水グリーンライン「清水プラント3」下車後徒歩10分
または、76番のりば 西田中・宿堂線「清水中学校前」下車後徒歩1分

- 休館日 月曜、第3日曜、休日、12月29日~1月3日
- 利用時間 9:00~22:00
- 利用受付 6ヶ月前の月の1日より(多目的ホールを含む利用の場合は12ヶ月前の1日より)
- 近隣MICE施設 —
- 近隣主要宿泊施設 —
- 設営・撤去 主催者にて実施
- 特記事項 多目的ホール:音響設備完備。ワイヤレスマイク・スピーカー貸出可

- P** 50台・無料
- なし
- なし
- なし
- 音響設備
(詳細は特記事項にて)

会場名	階	面積 (㎡)	間口 × 奥行 (m) (m)	天井高 (m)	収容能力 (人)						備考
					固定席	スクール	シアター	ディナー (円卓)	ビュッフェ (立食)	その他	
多目的ホール	1	380	20.4×19	約8	—	—	200	—	100	—	電動移動席なし。パンケット機能なし
会議室1	1	48	8×6.8	—	—	22	—	—	—	—	パーティションを取り外すことで会議室2と結合可能
会議室2	1	48	8×6.8	—	—	20	—	—	—	—	パーティションを取り外すことで会議室1と結合可能
会議室3	1	80	8×10	—	—	30	—	—	—	—	パーティションを取り外すことで会議室4と結合可能
会議室4	1	80	8×10	—	—	40	—	—	—	—	パーティションを取り外すことで会議室3と結合可能

27 福井県立歴史博物館



〒910-0016 福井市大宮2-19-15
TEL (0776)22-4675 FAX (0776)22-4694
history-museum@pref.fukui.lg.jp

- アクセス
電 車/えちぜん鉄道(三国・あわら線)西別院駅下車徒歩約10分、
福井鉄道 田原駅下車徒歩約15分
バ ス/京福バス(大和大学病院線)県立歴史博物館前下車、
京福バス(すまいるバス北ルート)宮前町下車
タクシー/JR福井駅から約10分
自動車/福井ICより10分

- 休館日 第2・第4水曜日 年末年始
- 利用時間 9:00~17:00
- 利用受付 電話予約
- 近隣MICE施設 —
- 近隣主要宿泊施設 —
- 設営・撤去 研修室:主催者にて実施
- 特記事項 講堂:音響備え付け
講堂:スクリーン備え付け

- P** 76台・無料
- あり
- あり
- なし
- 音響設備
(詳細は特記事項にて)

会場名	階	面積 (㎡)	間口 × 奥行 (m)	天井高 (m)	収容能力 (人)						備考
					固定席	スクール	シアター	ディナー (円卓)	ビュッフェ (立食)	その他	
講堂	1	162.9	—	—	—	—	160	—	—	—	
研修室	1	88.1	—	—	—	40	—	—	—	—	

28 福井フェニックスホテル



〒910-0005 福井市大手2丁目4-18
TEL (0776)21-1800 FAX (0776)21-1801
mice@phoenix-hotel.jp

- アクセス
徒 歩/JR福井駅より5分

- 休館日 年中無休
- 利用時間 8:00~22:00
- 利用受付 方 法/電話にて申し込み 開始日/希望日の1年前
- 近隣MICE施設 ザ・グランユアーズフクイ、福井県民ホール、ウェルアオッサ
- 近隣主要宿泊施設 東横イン福井駅前、ホテルルートイン福井駅前、福井マンテンホテル駅前、ホテルフジタ福井
- 設営・撤去 当方または主催者
- 特記事項 ビュッフェプラン(飲み放題付)一人6,700(税込)~
会席プラン(飲み放題付)一人7,700(税込)~ ※2024年3月時点
大会場(ABCDE)を可動式の壁で区切り、小会場と中会場にすることが可能

- P** なし
- あり
- あり
- あり
- ワイヤレスマイク(4本)、
スピーカー貸出
プロジェクター・スクリーン貸出

会場名	階	面積 (㎡)	間口 × 奥行 (m)	天井高 (m)	収容能力 (人)						備考
					固定席	スクール	シアター	ディナー (円卓)	ビュッフェ (立食)	その他	
小会場(A)	2	30	5.7×5.4	2.8	—	8	10	—	—	—	
小会場(AB)	2	54	5.7×9.6	2.8	—	16	20	—	—	—	
中会場(ABC)	2	92	5.7×16.3	2.8	—	32	40	21	30	—	
中会場(DE)	2	83	5.7×12.4	2.8	—	36	45	21	35	—	
大会場(BCDE)	2	145	12.4×11.7	2.8	—	46	55	42	60	—	会場中央に柱有
大会場(ABCDE)	2	175	12.4×15.0	2.8	—	50	55	56	65	—	会場中央に柱有

29 ホテルリバージュアケボノ



〒910-0006 福井市中央3丁目10-12
TEL (0776)22-1000 FAX (0776)22-8023
http://www.riverge.co

- アクセス
徒 歩/JR福井駅西口より12分
自動車/福井ICより10分

- 休館日 年中無休
- 利用時間 12:00~21:00 ※時間外は要相談
- 利用受付 方 法/電話・インターネットにて 開始日/予約月の6カ月前の月初め
- 近隣MICE施設 下記に準ずる
- 近隣主要宿泊施設 アズイン福井、福井パレスホテル
- 設営・撤去 当方
- 特記事項 ※ホテル前に大型バスが5台収容できる駐車場あり
※ツインペーの観光ホテルで最大収容320名
※全国フレンチコンテスト準優勝実績のあるシェフが提供するフレンチコースが好評
※福井の「お幸ざい」60品以上を取り揃えた朝食が人気

- P** 48台(普通車)、5台(バス)
※原則宿泊者のみ、有料
- レストラン
(団体完全予約制)
- 全館Wi-Fi完備
- あり
- CD・カセットプレーヤー・マイク貸出
DVDプレーヤー・プロジェクター・
スクリーン貸出
BlueToothプレーヤー貸出

会場名	階	面積 (㎡)	間口 × 奥行 (m)	天井高 (m)	収容能力 (人)						備考
					固定席	スクール	シアター	ディナー (円卓)	ビュッフェ (立食)	その他	
陽光の間	2	100	8×12.8	3	—	30	80	40	50	—	
星影の間	2	20	5.6×3.8	2.4	—	10	15	10	15	—	
月光の間	2	16	4.4×3.8	2.4	—	—	—	—	—	—	合休利用時のみ使用可能
陽光の間(上記3部屋合休利用)	2	154	8×19	3	—	60	150	60	80	—	
花宴の間(座敷)	3	39畳	—	2.4	—	30	40	30	40	—	洋室仕様も可(入り口で靴を脱ぐ形式)

30 福井アカデミアホテル



〒910-0034 福井市菅谷1丁目1-22
TEL (0776)29-1020 FAX (0776)29-1070
http://www.fukui-academia.com/

- アクセス
バ ス/JR福井駅西口より約10分 学園線「福井高校前」
自動車/福井IC・福井北ICより約30分

- 休館日 年中無休 ※毎月最終月曜のみ15:00より開館
- 利用時間 天然温泉/6:00~22:30(受付終了21:45) ※ただし、宿泊者のみ24:00まで入浴可能
スポーツ施設/10:00~21:45
- 利用受付 方 法/電話及び来社
- 設営・撤去 当方又はお客様
- 特記事項 【会 議 室】ワイヤレスマイク・スピーカー貸出。プロジェクター・スクリーン貸出。
その他要相談
【その他施設】居酒屋、天然温泉、スポーツジム、温水プール

- P** 95台(普通車) ホテル敷地内
60台、ホテル第2駐車場(併設)
35台(無料)
- 1F和ダイニング藤の亭
(朝食・昼食・夕食)
1FHoney & Clover(ケーキバイキング)
- 客室階のみWi-Fi利用可能
- なし
- 音響・映像設備
(詳細は特記事項にて)

会場名	階	面積 (㎡)	間口 × 奥行 (m)	天井高 (m)	収容能力 (人)						備考
					固定席	スクール	シアター	ディナー (円卓)	ビュッフェ (立食)	その他	
寿・松・竹の間(和室)	3	154	18.9×8.1	2.7	—	80	80	60	—	—	3分割使用可
寿・松の間(和室)	3	102	12.6×8.1	2.7	—	72	80	42	—	—	
梅の間(和室)	3	51	—	2.7	—	18	25	12	—	—	
パンケトルーム	2	110	14.55×7.8	3	—	60	100	45	—	—	

31 福井パレスホテル



〒910-0023 福井市順化1丁目5-18
TEL (0776)23-3800 FAX (0776)23-3974
http://www.palace-hotel.co.jp

- アクセス
徒歩/JR福井駅西口より12分
自動車/福井ICより10分



- 休館日 年中無休
- 利用時間 —
- 利用受付 方法/電話にて 開始日/希望日の1年前
- 近隣MICE施設 周辺ホテルに多数
- 近隣主要宿泊施設 ホテルフジタ福井(徒歩5分)等、片町周辺ホテル
- 設営・撤去 当方
- 特記事項 鳳凰の間・天祥の間:音響設備完備。ワイヤレスマイク貸出あり。プロジェクター、スクリーン貸出あり(有料)

- P** 15台・有料
- なし
- 全館Wi-Fi対応
- あり
- 音響・映像設備 (詳細は特記事項にて)

会場名	階	面積 (㎡)	間口 × 奥行 (m)	天井高 (m)	収容能力 (人)						備考
					固定席	スクール	シアター	ディナー (円卓)	ビュッフェ (立食)	その他	
羽衣拡大の間	3	193	14.6×13.3	4.7	—	84	250	80	—	60	会場一部凸部分有り、間仕切りにより会場サイズ調整可能。舞台w6.0×d2.5×h2.7
孔雀拡大の間	3	145	9.8×13.3	4.7	—	60	100	48	—	42	間仕切りにより会場サイズ調整可能
鳳凰の間 (上記2部壁合体利用)	3	338	24.4×13.3	4.7	—	165	450	200	—	—	
飛鳥の間	3	39	5.1×7.7	2.6	—	—	25	16	—	20	
天祥の間	1	160	16.1×9.3	5.6	—	60	100	—	—	50	舞台w5×d2.4×h5.2
雅の間	2	76	6.6×10.8	2.7	—	24	50	—	—	30	

32 みのや泰平閣



〒910-4105 あわら市舟津50-1-1
TEL (0776)78-5566 FAX (0776)78-7180
http://www.minoya.biz/

- アクセス
JR芦原温泉駅より バスで約15分 タクシーで約10分



- 休館日 年中無休
- 利用時間 15:00~10:30(内容により要相談)
- 利用受付 方法/電話にて相談 開始日/特になし
- 近隣MICE施設 あわら温泉一帯
- 近隣主要宿泊施設 あわら温泉一帯
- 設営・撤去 事前に会場レイアウト要相談
- 特記事項 宿泊施設の為、夜間の大音量を発生する催事は不可。パブリックスペースでの受付他の展開は、他の宿泊されているお客様の御迷惑になる場合不可

- P** 70台
- 胡蝶(喫茶)
- あり
- なし
- 宴会場金瓢:音響設備完備、ワイヤレスマイク・スピーカーあり。その他宴会場:音響設備設置可能。プロジェクター・スクリーン貸出

会場名	階	面積 (㎡)	間口 × 奥行 (m)	天井高 (m)	収容能力 (人)						備考
					固定席	スクール	シアター	ディナー (円卓)	ビュッフェ (立食)	その他	
金瓢	2	217	8.4×25.8	3.3	—	150	150	100	60	—	
千瓢	1	91	7.9×11.5	3	—	50	50	40	30	—	
千成	1	88	6.5×13.5	2.8	—	40	40	30	30	—	
福瓢	2	126	7.9×15.9	3	—	50	50	40	30	—	

33 北陸・あわら温泉 美松



〒910-4105 あわら市舟津26-10
TEL(0776)77-2600 FAX(0776)78-7048
http://www.mimatu.net/

- アクセス
電車/JR芦原温泉駅より車で約15分
えちぜん鉄道あわら湯のまち駅より車で約5分
自動車/金津ICより約15分



- 休館日 年中無休 メンテナンスにより休館となる場合あり
- 利用時間 要相談
- 利用受付 方法/電話、HPお問い合わせフォームより
- 近隣MICE施設 あわら温泉一帯
- 近隣主要宿泊施設 あわら温泉一帯
- 設営・撤去 設営・撤去 要相談
- 特記事項 宿泊施設の為、夜間の大音量を発生する催事は不可。パブリックスペースでの受付他の展開は、他の宿泊されているお客様の御迷惑になる場合不可。和室宴会場等のコンベンション・展示等での利用は、朝食・宴席との調整が必要

- P** 100台
- なし
- 全館Wi-Fi対応
- なし
- 音響設備完備。マイク、カラオケ機能あり。プロジェクター貸出可能

会場名	階	面積 (㎡)	間口 × 奥行 (m)	天井高 (m)	収容能力 (人)						備考
					固定席	スクール	シアター	ディナー (円卓)	ビュッフェ (立食)	その他	
平安 (会議室)	2	255	12.3×20.6	3	—	150	—	96	120	—	2分割可能

34 つるや



〒910-4104 あわら市温泉4丁目601
TEL (0776)77-2001 FAX (0776)78-7002
http://www.awara-turuya.jp

- アクセス
電車/JR芦原温泉駅下車 車で10分
自動車/金津ICより15分



- 休館日 不定休
- 利用時間 —
- 利用受付 方法/電話・インターネット 旅行代理店にて 開始日/1年前
- 近隣MICE施設 あわら温泉一帯
- 近隣主要宿泊施設 あわら温泉一帯
- 設営・撤去 —
- 特記事項 音響設備:ワイヤレスマイク2本

- P** 30台
- なし
- 全館Wi-Fi可能
- なし
- 音響設備 (詳細は特記事項にて)

会場名	階	面積 (㎡)	間口 × 奥行 (m)	天井高 (m)	収容能力 (人)						備考
					固定席	スクール	シアター	ディナー (円卓)	ビュッフェ (立食)	その他	
紫園	3	64	—	—	—	20	30	—	—	—	
大宴会場 丹頂	2	130畳	—	—	—	80	100	80	—	—	
音羽	2	20畳	—	—	—	15	25	8	—	—	
千両	2	18畳	—	—	—	10	20	8	—	—	

35 あわらグランドホテル

〒910-4104 あわら市温泉4-2
TEL (0776)78-5500 FAX (0776)77-1771
http://awaragrandhotel.jp/



- アクセス
電 車/JR芦原温泉駅下車 車で10分
自動車/金津ICより9km

- 休館日 年中無休
- 利用時間 —
- 利用受付 —
- 近隣MICE施設 あわら温泉一帯
- 近隣主要宿泊施設 あわら温泉一帯
- 設営・撤去 —
- 特記事項 音響設備:ワイヤレスマイク、スピーカー貸出

P 200台・無料

なし

全室 Wi-Fi

なし

音響設備
(詳細は特記事項にて)

会場名	階	面積 (㎡)	間口 × 奥行 (m)	天井高 (m)	収容能力 (人)						備考
					固定席	スクール	シアター	ディナー (内卓)	ピュッフェ (立食)	その他	
大宴会場	3	276	18.7×14.3	2.7	—	100	—	—	—	—	食事部屋
中会議室	3	80	6.4×12	3.2	—	40	—	—	—	—	
小会議室	2	30	126×4.8	2.8	—	20	—	—	—	—	

36 アフレア

〒919-0632 あわら市春宮1丁目12番18号
TEL (0776)73-2270 FAX (0776)73-2271
https://aflare.jp



- アクセス
自動車/北陸自動車道・金津ICより車で10分
電 車/芦原温泉駅直結

- 休館日 無休
- 利用時間
〈開館時間〉7:00~22:00
〈利用可能時間〉9:00~22:00
- 利用受付 方法/電話、窓口、ホームページ 開始日/利用希望日の1年前の月の初日
- 近隣MICE施設 —
- 近隣主要宿泊施設 ホテルプライムイン 福井あわら(客室:126室)
- 設営・撤去 主催者にて実施
- 特記事項 ホール、広場にスピーカー常設。マイク各種、イベントスピーカーセット、ミキサー等貸出し可能。大型映像装置(200インチ)あり。映像切替えPC、ケーブル各種、小型ビデオカメラ等貸出し可能。(近隣駐車場)・あわら市芦原温泉駅西口立体駐車場(300台)・あわら市芦原温泉駅東口駐車場(149台)

P 近隣駐車場を利用

「いろはゆAWARA」

あり

なし

音響設備
(詳細は特記事項にて)

会場名	階	面積 (㎡)	間口 × 奥行 (m)	天井高 (m)	収容能力 (人)						備考
					固定席	スクール	シアター	ディナー (内卓)	ピュッフェ (立食)	その他	
アフレアホール	1	約220	約16.5×12.5	8.5	—	—	—	—	—	—	・飲食可
アフレア広場	1	約260	約16.5×11.5	8.5	—	—	—	—	—	—	・ホール、広場で一体利用可(駅利用者の通行を妨げない範囲)

37 金津創作の森

〒919-0806 あわら市宮谷57-2-19
TEL (0776)73-7800 FAX (0776)73-7805
https://sosaku.jp/



- アクセス
電 車/JR芦原温泉駅よりタクシーで約10分
えちぜん鉄道 あわら湯のまち駅よりタクシーで約13分
自動車/金津ICより約5分

- 休館日 月曜(祝日の場合は翌平日)、12月29日~1月3日
- 利用時間 9:00~17:00(夜間は貸館に応じて22:00まで開館)、企画展は10:00~17:00(最終入場16:30)
レストラン営業時間 11:00~17:00(16:30L.O.)
レストラン定休日 月・火曜日(祝日の場合は営業、翌平日休業)
- 利用受付 方 法/所定の申込書に記入の上、持参・FAX・メールにて提出(電話での空き状況要確認)
- 近隣MICE施設 —
- 近隣主要宿泊施設 —
- 特記事項 美術館アートコアミュージアム-2:音響設備完備。マイク・スピーカー、ミキサー貸出。プロジェクター貸出。

P 約200台・無料

あり

あり

なし

音響・映像設備
(詳細は特記事項にて)

会場名	階	面積 (㎡)	間口 × 奥行 (m)	天井高 (m)	収容能力 (人)						備考
					固定席	スクール	シアター	ディナー (内卓)	ピュッフェ (立食)	その他	
美術館アートコアミュージアム-1	2	453	35.1×11.2	5.4	—	—	—	—	—	—	
美術館アートコアミュージアム-2	1	322	16.3×18.4	10.1	—	—	200	—	—	—	館内のイス保有数約200脚
美術館アートコア研修会議室	1	68	9.7×6.5	2.5	—	20	—	—	—	—	長机10脚×2人掛け

38 トリムパークかなづ

〒919-0601 あわら市山室第67号30番地1
TEL (0776)73-7272 FAX (0776)73-5672
メール:torimu@city.awara.lg.jp



- アクセス
徒 歩/JR芦原温泉駅より24分(1.9km)
自動車/金津ICより10分(5.6km)

- 休館日 12月28日~1月4日
- 利用時間 多目的体育館 8:30~21:30(22:00閉館)
多目的グラウンド 8:30~17:00(日没まで)
テニスコート 8:30~21:30(※8コート中4コートのみナイター設備あり)
ゲートボール場 8:30~17:00(日没まで)
- 利用受付 方法/事前に施設予約システム(ふくえーねっと)にて空き状況を確認し、電話で仮予約の上利用申請書を提出
- 近隣MICE施設 —
- 近隣主要宿泊施設 —
- 特記事項 放送設備、マイク(ワイヤレス)貸出

P 無料
第1・第2 普通車136台 身障用7台
第3 普通車194台大型8台 身障用3台

なし

一部エリアWi-Fi利用可能

あり(要相談)

音響設備
(詳細は特記事項にて)

会場名	階	面積 (㎡)	間口 × 奥行 (m)	天井高 (m)	収容能力 (人)						備考
					固定席	スクール	シアター	ディナー (内卓)	ピュッフェ (立食)	その他	
アリーナ	1	1,638	35×46.8	—	2F 542	—	—	—	—	—	アリーナ貸出椅子410、飲食不可、空調あり
会議室(大)	1	58	8×7	—	—	—	—	—	—	—	大、小合体利用可能
会議室(小)	1	39	5.5×7	—	—	—	—	—	—	—	大、小合体利用可能
会議室(大)・(小)合体時	1	97	13.8×7	—	—	—	—	—	—	—	会議室専用長机25 会議室専用イス50

39 農業者トレーニングセンター

〒910-4115 あわら市国影23-1
TEL (0776)77-3511 FAX (0776)77-3510
メール: torimu@city.awara.lg.jp

●アクセス

徒歩/えちぜん鉄道あわら湯のまち駅より20分(1.7km)
自動車/金津ICより11分(8.3km)

一部Wi-Fi対応
有線LANなし



- 休館日 12月29日～1月3日
- 利用時間 8:30～21:30(22:00閉館)
- 利用受付 トリムパークかなづ(電話0776-73-7272)にて予約受付
- 近隣MICE施設 —
- 近隣主要宿泊施設 —
- 設営・撤去 —
- 特記事項 アリーナ:音響設備あり

P 無料・普通車78台(隣接する国影グラウンドと共用)

なし

Wi-Fi Wi-Fi利用可能

なし

LAN なし

音響設備
(詳細は特記事項にて)

会場名	階	面積 (㎡)	間口 × 奥行 (m)	天井高 (m)	収容能力 (人)						備考
					固定席	スクール	シアター	ディナー (円卓)	ピュッフェ (立食)	その他	
アリーナ	1	1,400	39.6×34.1	11.6	—	—	—	—	—	貸出椅子数100、空調なし、飲食不可	
会議室	1	150	9.3×9.4	3.4	—	50	—	—	—		

40 ゆりの里公園 ユリーム春江

〒919-0483 坂井市春江町石塚21-2-3
TEL (0776)58-0100 FAX (0776)58-0101
http://www.yurinosato.com



●アクセス

自動車/丸岡ICより約20分
タクシー/ハピラインふくい春江駅より約15分
電車/えちぜん鉄道・西長田ゆりの里駅下車 徒歩20分

- 休館日 毎週火曜(火曜日が祝日の場合はその翌日)、年末年始
- 利用時間 9:00～21:00(閉園21:30)
- 利用受付 使用の6ヶ月前から7日前まで 電話受付
- 近隣MICE施設 ハートピア春江・みくに未来ホール
- 近隣主要宿泊施設 三国オーシャンリゾート&ホテル、センチュリオンホテル リゾート&スパテクノポート福井 民宿(三国温泉)、丸岡温泉たけくらべ、ちんちくほんぼん、丸岡スポーツランド
- 設営・撤去 使用者の責任で実施
- 特記事項 交流ホール:音響設備完備。ワイヤレスマイク、スピーカー貸出。

P 無料

スイーツ店
カフェ店

あり

Wi-Fi あり

なし

LAN なし

音響・映像設備
(詳細は特記事項にて)

会場名	階	面積 (㎡)	間口 × 奥行 (m)	天井高 (m)	収容能力 (人)						備考
					固定席	スクール	シアター	ディナー (円卓)	ピュッフェ (立食)	その他	
交流ホール	1	418	30×26	—	—	450	—	—	—	6角形の形状。天井高は場所により大きく変動	
大会議室	1	99	10.5×8.5	2.7	—	36	—	—	—	プロジェクター用スクリーン完備	
小会議室	1	35	5.2×6.6	2.7	—	12	—	—	—		
和室	1	44畳	9.9×7.2	2.7	—	—	—	—	—	和80	

41 坂井市みくに市民センター (みくに未来ホール)

〒913-0042 坂井市三国町中央1丁目5番1号
(公財)坂井市文化振興事業団
TEL (0776)82-7200 FAX (0776)81-4323
https://www.sakai-bunka.jp/miraihall/



●アクセス

えちぜん鉄道三国神社駅より徒歩4分
JR芦原温泉駅より車で16分

- 休館日 毎週火曜・祝日の翌日、12月29日～1月3日
- 利用時間 9:00～22:00
- 利用受付 利用する日の1年前の月の初日から1ヶ月前まで
- 近隣MICE施設 三国オーシャンリゾート&ホテル(車5分)等
- 近隣主要宿泊施設 三国オーシャンリゾート&ホテル(車5分)、ビジネスホテル つるや(車5分)、センチュリオンホテルリゾート&スパ テクノポート福井(車10分)、休暇村越前三国(車11分)等
- 設営・撤去 利用者側
- 特記事項 技術職員常駐。ホール:音響設備完備(反響板設置可)。ワイヤレスマイク・スピーカー貸出。プロジェクター・スクリーン貸出

P 無料有(約375台)
・中型・大型計27台

なし

Wi-Fi エントランスのみ
ホールは利用不可

なし

LAN なし

音響・映像設備
(詳細は特記事項にて)

会場名	階	面積 (㎡)	間口 × 奥行 (m)	天井高 (m)	収容能力 (人)						備考
					固定席	スクール	シアター	ディナー (円卓)	ピュッフェ (立食)	その他	
ホール	1	409	14.5×11	6	359	—	—	—	—	親子観覧室 車椅子スペースあり、音響反射板あり	
楽屋 A～D	1	16	—	—	—	—	—	—	—	楽屋A・B連結可	
会議室 A・B	1	59	—	—	—	—	—	—	—	会議室A・B連結可、飲食可	
エントランス	1	197	—	—	—	—	—	—	—	飲食可	

42 ハートピア春江

〒919-0474 坂井市春江町西太郎丸15-22
TEL (0776)51-8800 FAX (0776)51-8950
https://sakai-bunka.jp/heartopia/



●アクセス

電車/福井駅前よりえちぜん鉄道 太郎丸エンゼルランド駅下車、徒歩15分
バス/福井駅前より京福バス エンゼルランド線 エンゼルランドふくいバス停留所
下車、徒歩約10分

- 休館日 毎週火曜、祝日の翌日、12月29日～1月3日
- 利用時間 9:00～22:00(ホール利用時) その他施設単独は9:00～17:00
- 利用受付 方式/抽選方式
開始日/大ホール:催事を行う月の12カ月前の月の初日
小ホール・展示ホール:催事を行う月の6カ月前の月の初日
その他:催事を行う3カ月前の月の初日(休館日の場合は翌日)
- 設営・撤去 主催者
- 特記事項 ハートピアホール:音響・映像設備完備。ワイヤレスマイク・スピーカー貸出。プロジェクター・スクリーン貸出

P 約250台・無料
(他施設と共用)

なし

Wi-Fi なし

なし

LAN なし

音響・映像設備
(詳細は特記事項にて)

会場名	階	面積 (㎡)	間口 × 奥行 (m)	天井高 (m)	収容能力 (人)						備考
					固定席	スクール	シアター	ディナー (円卓)	ピュッフェ (立食)	その他	
ハートピアホール	1	1,188	—	—	—	—	764	200	400	—	舞台を除いた面積。電動移動席が出ている場合飲食不可。パーティ可能
楽屋 1～6	1-2	21～67	—	2.6～3	—	—	—	—	—	—	4～5
リハーサル室	2	110	11.8×8.1	3	—	—	—	—	—	—	20
特別控室	2	45	4.8×8.1	3	応接8	—	—	—	—	—	—
ホワイエ	1	590	9.7×40	—	—	—	—	—	—	—	—
小ホール	2	491	—	—	208	—	—	—	—	—	—
展示交流ホール	1	400	15.2×23.5	3.5	—	—	—	—	—	—	—
201～206	2	67-21畳	—	2.7～3	—	20	—	—	—	—	—

43 坂井市竹田農山村交流センター ちくちくぼんぼん

〒910-0203 坂井市丸岡町山口60-8
TEL (0776)50-2393 FAX (0776)50-2395
https://www.chiku-bon.jp/

- アクセス
自動車/福井北IC、丸岡ICより約20分
バス/ケイカン交通竹田線で本丸岡駅よりちくちくぼんぼん前で下車、徒歩1分



- 休館日 なし、年末年始のみ休業
- 利用時間 9:00~18:00 予約がある場合は9:00~22:00
- 利用受付 方法/ホームページまたはメール、電話にて予約受付可
開始日/施設の受付は3か月前から、体育館のみの利用は1か月前から
- 近隣MICE施設 たけくらへ温泉
- 近隣主要宿泊施設 たけくらへ温泉
- 設営・撤去 利用者が行う
- 特記事項 体育館が併設されているため利用可(有料)

- P** 大型バス10台
普通車250台・無料
- なし
- あり
- あり
- 食堂、交流ホール、体験ホール(ロビー)は音響・マイク・プロジェクター完備
ワイヤレスマイク・スピーカー、プロジェクター、スクリーンの貸出あり

会場名	階	面積 (㎡)	間口 × 奥行 (m)	天井高 (m)	収容能力 (人)						備考
					固定席	スクール	シアター	ディナー (円卓)	ピュッフェ (立食)	その他	
体験ホール(ロビー)	1	67.2	10.0×6.7	3	16	20	20	16	20	—	飲食可
交流ホール(会議室)	1	81.6	13.3×6.1	3	50	25	50	50	50	—	飲食可
体育館	1	600	20×30	10	200	150	150	150	200	—	飲食可
食堂	2	176	7.8×22.5	3	100	50	50	100	100	—	飲食可
多目的ホール2組(教室)	2	40.8	6.8×6.0	3	20	10	20	10	20	—	飲食可
多目的ホール3組(教室)	2	40.8	6.8×6.0	3	20	10	20	10	20	—	飲食可
大和室	3	132.5	7.8×17.0	3	35	50	35	35	50	70畳	飲食可

44 センチュリオンホテル リゾート&スパ テクノポート福井

〒913-0038 坂井市三国町黒目22-51-2
TEL (0776)81-7000(代) FAX (0776)81-6116
http://www.centurion-hotel.com/fukui/

- アクセス
自動車/金津ICより25分、丸岡ICより25分
タクシー/JR芦原温泉駅より20分



- 休館日 年中無休
- 利用時間 —
- 利用受付 —
- 近隣MICE施設 —
- 近隣主要宿泊施設 —
- 特記事項 コインランドリー、カラオケボックス2部屋

- P** 約200台・無料
(公園駐車場、大型車可)
- 館内レストラン
- 2台PC、全室Wi-Fi完備
(コンベンションホール含む)
- なし
- 音響設備完備。ワイヤレスマイク・スピーカー貸出
プロジェクター・スクリーン貸出

会場名	階	面積 (㎡)	間口 × 奥行 (m)	天井高 (m)	収容能力 (人)						備考
					固定席	スクール	シアター	ディナー (円卓)	ピュッフェ (立食)	その他	
コンベンションホール[エメラルド]	1	330	15.1×20.7	4.1	—	—	—	—	300	—	
黄金の間「青海」(山側)	2	180	5.8×9.7	2.9	—	—	—	—	—	—	山側、海側で一体利用可能(100畳)
黄金の間「青海」(海側)	2		11.7×9.7	2.9	—	—	—	—	—	—	
スカイレストラン[FARO]	8	—	18.0×17.7	3.8	—	—	—	—	—	—	柱4本あり、基本食事処、フローリング、景色よし

45 三国オーシャンリゾート &ホテル

〒913-0048 坂井市三国町緑ヶ丘4丁目4-8
TEL (0776)81-3111 FAX (0776)81-3235
https://breezbay-group.com/mikuni-ocean/

- アクセス
電車/えちぜん鉄道 三国駅より徒歩15分
自動車/金津ICより20分



- 休館日 年中無休
- 利用時間 8:30~22:00
- 利用受付 方法/電話にて
開始日/希望日の1年前
- 近隣MICE施設 —
- 近隣主要宿泊施設 —
- 設営・撤去 ホテル既存レイアウト以外への変更は主催者にて実施
- 特記事項 大ホール(越前)、小ホール(松島):有線マイク・ワイヤレスマイク・スピーカー・CD貸出
移動式プロジェクター・スクリーン(大・小)

- P** 200台・無料
- ホテル内喫茶店
- あり
- あり
- 音響・映像設備
(詳細は特記事項にて)

会場名	階	面積 (㎡)	間口 × 奥行 (m)	天井高 (m)	収容能力 (人)						備考
					固定席	スクール	シアター	ディナー (円卓)	ピュッフェ (立食)	その他	
越前	1	450	24.5×16	4.8	—	300	450	250	450	—	
東尋坊	1	270	21.8×10.7	3.8	—	150	250	100	280	—	
松島	1	150	9.6×19	3	—	100	150	70	120	—	

46 福井県産業情報センター

〒910-0296 坂井市熊堂3-7-1-16(ソフトパークふくい、県立大学西側)
TEL (0776)67-7414
https://www.fukui-ic.or.jp/

- アクセス
自動車/JR福井駅より約30分、北陸自動車道 福井北ICより約5分
北陸自動車道 丸岡ICより約20分
バス/京福バス 大学病院新田塚線、大和田大学病院線、または大学病院線「県立大学」下車
京福バス 丸岡永平寺線「県立大学」下車
京福バス 丸岡永平寺線「県立大学」下車



- 休館日 年末年始(12月29日~1月3日)
- 利用時間 9:00~21:00
- 利用受付 方法/窓口・郵送・FAX・メール
開始日/利用予定日の1年前から3日前(土・日・祝祭日を除く)まで
- 近隣MICE施設 —
- 近隣主要宿泊施設 —
- 特記事項 —

- P** 145台・無料
- なし
- あり
- あり
- ワイヤレスマイク・スピーカー・プロジェクター(有料)・スクリーン貸出

会場名	階	面積 (㎡)	間口 × 奥行 (m)	天井高 (m)	収容能力 (人)						備考
					固定席	スクール	シアター	ディナー (円卓)	ピュッフェ (立食)	その他	
マルチホール(観覧席形式)	1	271.84	—	—	220	—	—	—	—	—	・飲食可・椅子のみ 最大300人程度まで
マルチホール(教室形式)	1	271.84	—	—	—	50~120	—	—	—	—	・飲食可・机+椅子
会議室AB	2	108.9	—	—	—	—	—	—	—	—	・飲食可・セミナー形式 55人・会議室形式 42人
会議室A	2	54.48	—	—	—	—	—	—	—	—	・飲食可・セミナー形式 25人・会議室形式 24人
会議室B	2	54.42	—	—	—	—	—	—	—	—	・飲食可・セミナー形式 25人・会議室形式 24人
会議室C	5	51.69	—	—	—	—	—	—	—	—	・飲食可・会議室形式 24人
システム設計室	5	54.27	—	—	—	24	—	—	—	—	・飲食可
パソコン実習室A・B	5	114.14	—	—	—	21	—	—	—	—	・飲食不可・Windows10ベースパソコン21台(講師用1台含む)

永平寺・奥越エリア

勝山市 永平寺町 大野市



MICE施設 MAP

- | | |
|-----------------------|---|
| 1 福井県立恐竜博物館 | 4 |
| 2 永平寺町四季の森複合施設 | 4 |
| 3 上志比文化会館 サンサンホール | 4 |
| 4 永平寺緑の村ふれあいセンター | 4 |
| 5 多田記念大野有終会館(結とびあ) | 6 |
| 6 大野市文化会館 | 6 |
| 7 学びの里「めいりん」 | 6 |
| 8 エキサイト広場総合体育施設 | 6 |
| 9 大野商工会議所 | 6 |
| 10 ホテルフレアール和泉 | 4 |
| 11 ホテルハーヴェスト スキージャム勝山 | 4 |
| 12 勝山市市民会館 | 5 |
| 13 勝山市教育会館 | 5 |
| 14 勝山商工会議所 | 5 |
| 15 勝山市市民交流センター | 5 |
| 16 勝山市福祉健康センターすこやか | 5 |
| 17 勝山市体育館ジオアリーナ | 5 |

宿泊施設 MAP

- | | |
|-----------------------------|---|
| 18 永平寺 親禪の宿 柏樹閣 | 4 |
| 19 HOTEL サンレア 21 | 6 |
| 20 扇屋旅館 | 6 |
| 21 国民宿舎 パークホテル九頭竜 | 4 |
| 22 勝山市滞在型コンベンション施設 勝山ニューホテル | 5 |
| 23 あまごの宿 | 4 |
| 10 ホテルフレアール和泉 | 4 |
| 11 ホテルハーヴェスト スキージャム勝山 | 4 |

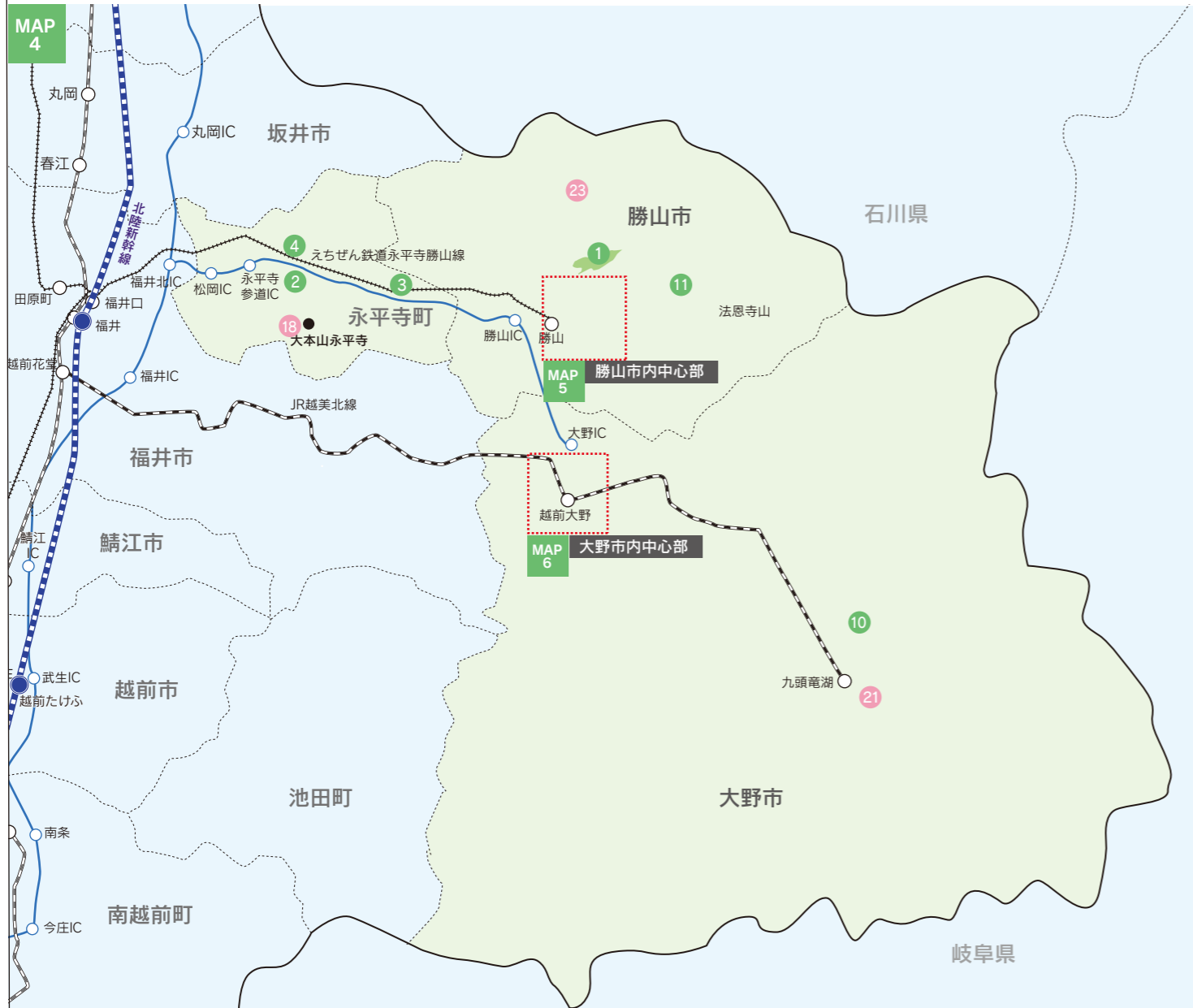

福井県立恐竜博物館



永平寺白山神社



越前大野城



九頭竜湖

1 福井県立恐竜博物館

〒911-8601 勝山市村岡町寺尾51-11 かつやま恐竜の森内
 TEL (0779)88-0001 FAX (0779)88-8700
<https://www.dinosaur.pref.fukui.jp/>



●アクセス

自動車/北陸自動車道福井北JCTから中部縦貫自動車道に入り、
 勝山ICから国道416号線を利用(福井北JCTから約30分)
 東海北陸自動車道白鳥JCT・ICから中部縦貫自動車道油坂峠道路、
 国道158号、国道157号を利用(白鳥JCT・ICから約1時間30分)
 電 車/JR福井駅からえちぜん鉄道へ乗り換え。勝山永平寺線に乗車後、
 勝山駅(終点)にて下車し、バスまたはタクシーを利用

●休館日 第2・4水曜(祝日の時は翌日が休館、夏休み期間は無休)

●利用時間 9:00~17:00 (入館は16:30まで)

●利用受付 サービス推進課にお問合せください

●近隣MICE施設 ホテルハーヴェストスキージャム勝山、勝山市民会館、勝山市教育会館、勝山商工会議所、
 勝山市市民交流センター、勝山市福祉センターすこやか、勝山市体育館ジオアリーナ

●近隣主要宿泊施設 ホテルハーヴェストスキージャム勝山、勝山ニューホテル

●設営・撤去 主催者にて実施

●特記事項 マイク、ワイヤレスマイク貸出、プロジェクター貸出
 スクリーンは備え付け、車椅子、ベビーカーの無料貸し出しあり、コインロッカー無料

P 大型バス10台・無料
 普通車1,200台無料

🍴 あり

📶 あり

📶 なし

🎤 音響・映像設備
 (詳細は特記事項にて)

会場名	階	面積 (㎡)	間口 × 奥行 (m) (m)	天井高 (m)	収容能力 (人)						備考
					固定席	スクール	シアター	ディナー (円卓)	ビュッフェ (立食)	その他	
多目的ホール	1	568.5	17×23	4.2	—	150	—	—	—	—	160畳の大広間
研修室	1	146.21	10×13	3.6	—	84	—	—	—	—	

恐竜の塔



恐竜の世界



多目的ホール



研修室



2 永平寺町四季の森複合施設

〒910-1221 吉田郡永平寺町山9-1-2
 TEL (0776)63-2111 FAX (0776)63-3900
seisaku@town.eiheiji.fukui.jp



●アクセス

自動車/中部縦貫自動車道 永平寺参道ICより5分
 電 車/えちぜん鉄道永平寺口駅から1.5キロ

●休館日 土日・祝日および年末年始 但し、5日前までに予約がある場合、開館

●利用時間 9:00~17:00

●利用受付 方 法/永平寺町総合政策課のホームページ予約フォームよりご予約ください。
 開始日/利用の5日前まで。平日のみ当日受付が可能。

●近隣MICE施設 永平寺緑の村ふれあいセンター
 上志比文化会館サンサンホール

●近隣主要宿泊施設 禅の里 笑来、永平寺親禅の宿 柏樹閣、東喜家、つむろや旅館、旅館 松岡サウナ

●設営・撤去 —

●特記事項 旧傘松閣:音響設備完備、ワイヤレスマイク貸出、
 プロジェクター・スクリーン貸出

P 無料

🍴 なし

📶 あり

📶 なし

🎤 音響・映像設備
 (詳細は特記事項にて)

会場名	階	面積 (㎡)	間口 × 奥行 (m) (m)	天井高 (m)	収容能力 (人)						備考
					固定席	スクール	シアター	ディナー (円卓)	ビュッフェ (立食)	その他	
絵天井広間 (旧傘松閣)	2	450	—	5	—	—	—	—	—	約100	160畳の大広間
テレワークスペース	1	13	—	3	4	—	—	—	—	—	
コワーキングスペース	1	94	—	6	18	—	—	—	—	—	
会議室	1	22	—	3	6	—	—	—	—	—	
多目的ホール	1	126	—	4	—	—	80	—	—	—	発表会、講演会等に使用可能

絵天井広間 (旧傘松閣)



テレワークスペース



コワーキングスペース



多目的ホール



3 上志比文化会館 サンサンホール

〒910-1313 吉田郡永平寺町石上29-67-1
TEL (0776)64-3170 FAX (0776)64-3270
http://www.town.eiheiji.lg.jp/ (永平寺町ホームページ)



- アクセス
えちぜん鉄道 勝山永平寺線 山王駅下車 徒歩約15分

- 休館日 毎週月曜、毎月月末、年末年始
- 利用時間 9:00~22:00(図書館は10:00~18:00)
- 利用受付 内容により要相談
- 近隣MICE施設 —
- 近隣主要宿泊施設 —
- 特記事項 ホール:音響設備完備
ワイヤレスマイク・スピーカー貸出

- P** 80台・無料
- なし
- あり
- なし
- 音響設備
(詳細は特記事項にて)

会場名	階	面積 (㎡)	間口 × 奥行 (m)	天井高 (m)	収容能力 (人)						備考
					固定席	スクール	シアター	ディナー (円卓)	ピュッフェ (立食)	その他	
第1会議室	1	84	8.7×9.3	2.6	—	30	—	—	—	—	
第2会議室	1	78	9.2×7.25	2.6	—	30	—	—	—	—	第2会議室と第3会議室は間仕切りで仕切られており、一体利用可能
第3会議室	1	78	9.2×7.25	2.6	—	30	—	—	—	—	第2会議室と第3会議室は間仕切りで仕切られており、一体利用可能
第2、3会議室	1	156	9.2×14.5	2.6	—	100	—	—	—	—	
ホール	1	760	20.6×17.5	7.8	—	—	472	—	—	—	後部可動席。舞台14m(幅)、8.5m(奥行)、飲食可能
講師控室	1	18	—	—	—	—	—	—	—	—	
和室	1	64	—	—	—	—	—	—	—	—	

4 永平寺緑の村ふれあいセンター

〒910-1221 吉田郡永平寺町山10-1
TEL (0776)63-4222 FAX (0776)63-4233



- アクセス
えちぜん鉄道 勝山永平寺線 永平寺口駅下車 徒歩約10分

- 休館日 毎週月曜 年末年始
- 利用時間 火曜~土曜 9:00~21:30 日曜 9:00~17:00
- 利用受付 永平寺町役場生涯学習課(0776)61-3400にて受付。8:30~17:15
- 近隣MICE施設 永平寺町四季の森複合施設
- 近隣主要宿泊施設 —
- 特記事項 多目的ホール:音響設備完備
ワイヤレスマイク完備
ステージ用照明完備

- P** 無料
- なし
- あり
- なし
- 音響・映像設備
(詳細は特記事項にて)

会場名	階	面積 (㎡)	間口 × 奥行 (m)	天井高 (m)	収容能力 (人)						備考
					固定席	スクール	シアター	ディナー (円卓)	ピュッフェ (立食)	その他	
多目的ホール	1	120	20.8×18.2	8.1	—	—	500	—	—	—	空調有り、可動席330、舞台(間口15m、奥行8m)、飲食可能
体育館	1	1,440	45×32	13.8	—	—	約1,000	—	—	—	空調無し、原則飲食不可
会議室 A	1	38	5.1×7.8	2.5	—	24	—	—	—	—	
会議室 B	1	38	5.1×7.8	2.5	—	24	—	—	—	—	
和室	1	24	4.5×5.4	2.5	—	—	—	—	—	—	

5 多田記念大野有終会館 (結とぴあ)

〒912-0084 大野市天神町1-19
TEL (0779)65-8766 FAX (0779)65-1163
http://www.city.ono.fukui.jp/page/jichi/yusyuu.html



- アクセス
電車/福井駅よりJR越美北線 越前大野駅下車徒歩20分
バス/越前大野まちなか循環バス「結とぴあ(有終会館)前」下車

- 休館日 12月29日~1月3日
- 利用時間 8:30~21:30
- 利用受付 方 法/所定の利用許可申請書の提出 開始日/6カ月前の1日から
- 近隣MICE施設 大野市文化会館(講演、発表会などで活用可能。徒歩20分。車で5分。)
- 近隣主要宿泊施設 依屋旅館(徒歩5分)・ふじや旅館(徒歩5分)等
- 設営・撤去 主催者にて実施
- 特記事項 多目的ホール・305・306号室:音響・映像設備あり。ワイヤレスマイク・スピーカー貸出
プロジェクター・スクリーン貸出

- P** 180台・無料
- 喫茶店「ぶなの木」併設
- 一部Wi-Fiあり
- なし
- 音響・映像設備
(詳細は特記事項にて)

会場名	階	面積 (㎡)	間口 × 奥行 (m)	天井高 (m)	収容能力 (人)						備考
					固定席	スクール	シアター	ディナー (円卓)	ピュッフェ (立食)	その他	
多目的ホール	1	1,050	29.7×34.2	9.1	—	—	—	—	—	1,900	バレーボールコート2面、バスケットボールコート2面、バドミントンコート2面、ステージ、厨房、控室、照明、音響、放送機器、演台、花台、司会者台
201号室(新)・202号室(新)	2	63	—	2.8	—	30	—	—	—	—	201・202号室一体利用可能。ビデオプロジェクター、スクリーン※有料、202音響あり
203号室(新)(和室)	2	28畳	7.0×6.3	—	—	—	—	—	—	—	和室50 座卓
207・208号室(和室)	2	30畳	5.3×8.7	2.6	—	—	—	—	—	—	和室60 座卓、30畳。襖を外せば207・208号室一体利用可能
301~306号室	3	97~225	—	2.6~3	—	54~150	—	—	—	—	305・306号室一体利用可能。301は原則音楽関係用途
307~309号室	3	50~51	—	2.7	—	—	—	—	—	—	口型20 307~309号室一体利用可能。演台(小)

6 大野市文化会館

〒912-0035 大野市有明町11-10
TEL (0779)66-5410 FAX (0779)66-5418



- アクセス
電車/福井駅よりJR越美北線 越前大野駅下車徒歩15分

- 休館日 毎週月曜(ただし、月曜が祝日の場合は開館) 12月29日~1月3日
- 利用時間 9:00~21:30
- 利用受付 方 法/所定の利用許可申請書の提出 開始日/大ホール及び鳳凰の間については6ヶ月前の1日から
その他の部屋については1ヶ月前の1日から
- 近隣MICE施設 多田記念大野有終会館(講演、教室、スポーツなどで活用可能。徒歩20分、車で5分)
- 近隣主要宿泊施設 ホテルサンレア21(徒歩5分)
- 設営・撤去 主催者にて実施
- 特記事項 大ホール・鳳凰の間:音響設備完備、スクリーン

- P** 97台・無料
- 併設なし
徒歩5分圏内に喫茶店、パン屋
そば屋あり
- なし
- なし
- 音響・映像設備
(詳細は特記事項にて)

会場名	階	面積 (㎡)	間口 × 奥行 (m)	天井高 (m)	収容能力 (人)						備考
					固定席	スクール	シアター	ディナー (円卓)	ピュッフェ (立食)	その他	
大ホール	1	441	22.5×19.6	—	627	—	—	—	—	—	立ち見93 身障者6
名水の間	1	78	8×9.8	3.1	—	48	—	—	—	—	
こぶしの間・けやきの間	1	30	6×5	2.6	—	—	—	—	—	—	楽屋として利用。中仕切り(アコーディオンカーテン)あり。1部屋としての使用可
研修室	1	50	10×5	2.7	—	—	—	—	—	—	研修室のみの使用は不可
応接室	1	51	10×5.1	—	—	—	—	—	—	16	応接室のみの使用は不可
鳳凰の間	2	197	10×19.7	3.4	—	180	—	94	—	—	
うぐいすの間	2	78	9.7×8	2.7	—	48	—	—	—	—	
鶴の間・亀の間	2	27	6×4.5	2.7	—	—	—	—	—	—	和室12

7 学びの里「めいりん」



〒912-0087 大野市城町9番1号
生涯学習センター(生涯学習・文化財保護課)
TEL (0779)65-5590 FAX (0779)66-2885
http://www.city.ono.fukui.jp/kosodate/shogaigakushu/manabinosato-meirin.html

- アクセス
越前大野駅から徒歩15分(約1.2km)



- 休館日 12月29日～1月3日※臨時休館あり
- 利用時間 8:30～22:00(年末年始を除く)
- 利用受付 8:30～17:15(土日祝、年末年始を除く)
- 近隣MICE施設 越前おおのまちなか交流センター(約0.3km)、多田記念大野有終会館(約1.0km)
- 近隣主要宿泊施設 扇屋旅館(約0.3km)
- 特記事項 ワイヤレスマイク・有線マイク・ピアノ・プロジェクター・スクリーン貸出可

P 約100台(職員駐車場込み)

🍴 平成大野屋はいから茶屋(約0.2km)

📶 なし

📶 なし

📶 なし

🎧 音響・映像設備(詳細は特記事項にて)

会場名	階	面積(m ²)	間口×奥行(m)	天井高(m)	収容能力(人)						備考
					固定席	スクール	シアター	ダイナー(円卓)	ピュッフェ(立食)	その他	
体育館	1	896	33.2×27.2	8.6	—	—	—	—	—	500	冷暖房設備なし、音響設備あり
講堂	1	672	25.5×28	6	—	—	300	—	—	—	講演会や音楽会のほか、大型スクリーンを利用した上映会やフォーラムに利用可 ※照明・音響設備を利用する場合は要相談。イス常備(可動席300)
ランチルーム	1	252	18.2×15.5	4.3	—	—	—	—	—	100	机・イス常備、音響設備あり
和室(大)・(中)	2	54畳・36畳	—	—	—	—	—	—	—	50・30	机常備、吊り下げ蛍光灯までのh2.9
洋室(大)・(中)	2	106・70	—	4.1	—	—	—	—	—	60・40	机・イス常備、最低部(間仕切り部)h2.0、吊り下げ蛍光灯までのh2.9
洋室(小1)・(小2)	2	24・25	—	4.1	—	—	—	—	—	12・10	机・イス常備、吊り下げ蛍光灯までのh2.9
団体室5	2	20	4.1×5.1	3.7	—	—	—	—	—	10	机・イス常備、吊り下げ蛍光灯までのh2.9

8 エキサイト広場総合体育施設



〒912-0044 大野市桜塚町601
TEL (0779)66-1433

- アクセス
越前大野駅から車で5分(約1.8km)



- 休館日 水曜(水曜が祝日の場合はその翌々日)、祝日(祝日の翌日が日曜にあたる時は翌々日)、12月31日～1月3日
- 利用時間 8:30～21:30
- 利用受付 定休日以外
- 近隣MICE施設 最寄で大野市文化会館(1.7km)
- 近隣主要宿泊施設 最寄でサンレア21(1.9km)
- 設営・撤去 —
- 特記事項 体育館:音響設備完備・冷暖房完備
ワイヤレスマイク(2本)・スピーカー貸出

P 南側23台、北側172台

🍴 定食屋「三好野」(0.5km)、イタリアン「ラグロッタアズーラ」(0.5km)、そば「樺」(0.3km)

📶 なし

📶 なし

📶 なし

🎧 音響設備(詳細は特記事項にて)

会場名	階	面積(m ²)	間口×奥行(m)	天井高(m)	収容能力(人)						備考
					固定席	スクール	シアター	ダイナー(円卓)	ピュッフェ(立食)	その他	
体育館	1	1,824	46×38	13.2	—	—	—	—	—	500	アリーナ2階 観覧席(948席)
会議室	2	88	8.8×10	—	—	—	—	—	—	30	長机25、イス65
ハードコート(屋外屋根付)	—	—	—	—	—	—	—	—	—	—	フットサル、バスケットボール3×3、テニス

9 大野商工会議所



〒912-0083 大野市明倫町3-37
TEL (0779)66-1230 FAX (0779)65-6110
https://www.ohnocci.or.jp/

- アクセス
自動車/北陸自動車道福井ICから約45分
中部縦貫自動車道荒島ICから約15分
電車/JR越前大野駅から徒歩15分
バス/京福バス大野六間バス停から徒歩5分



- 休館日 土・日・祝日・年末年始
- 利用時間 9:00～17:00(21:30まで延長可、撤去時間含む)
- 利用受付 電話又はメールにて連絡後、申請書を提出
- 近隣MICE施設 多田記念大野有終会館(結とびあ)、大野市文化会館
- 近隣主要宿泊施設 国民宿舎パークホテル九頭竜、荒島旅舎
- 設営・撤去 利用者にて設営、撤去
- 特記事項 ワイヤレスマイク4本、プロジェクター、スクリーン貸出

P 普通車20台・無料

🍴 なし

📶 なし

📶 なし

📶 あり

🎧 音響・映像設備(詳細は特記事項にて)

会場名	階	面積(m ²)	間口×奥行(m)	天井高(m)	収容能力(人)						備考
					固定席	スクール	シアター	ダイナー(円卓)	ピュッフェ(立食)	その他	
第1研修室	1	29	3.7×6.7	4	—	10	—	—	—	—	
第2研修室	1	63	9.1×6.7	4	—	30	—	—	—	—	
第1+2研修室	1	92	12.8×6.7	4	—	40	—	—	—	—	第1・2研修室の合体使用可能

※大野商工会議所会員価格あり 利用料金が非会員価格の1/3となります

10 ホテルフレアール和泉



〒912-0207 大野市下山63-2-24
TEL (0779)78-2536

- アクセス
タクシー/越前大野駅から約25分
バス/越前大野駅から和泉線で約30分 ※送迎有・要予約
鉄道/越前大野駅からJR越美北線で約30分・越前下山駅下車徒歩5分



- 休館日 年中無休
- 利用時間 24時間
- 利用受付 チェックイン15:00・チェックアウト10:00
- 近隣MICE施設 —
- 近隣主要宿泊施設 パークホテル九頭竜(大野市角野14-3)
- 設営・撤去 —
- 特記事項 —

P 普通車70台・大型バス10台無料

🍴 営業時間11:00～20:30
朝食7:00～9:30
昼食11:00～14:30
夕食18:00～20:30 席数74席

📶 Wi-Fi可

📶 なし

📶 なし

🎧 なし

会場名	階	面積(m ²)	間口×奥行(m)	天井高(m)	収容能力(人)						備考
					固定席	スクール	シアター	ダイナー(円卓)	ピュッフェ(立食)	その他	
洋宴会場	3	180	12.0×14.3	3.3	—	—	100	—	—	—	
大宴会場	2	180	11.2×12.2	3.1	—	—	—	—	—	—	
和室小宴会場	2	90	6.5×3.5	2.5	—	—	—	—	—	—	

11 ホテルハーヴェスト スキージャム勝山



〒911-0000 勝山市170-70
TEL (0779)87-0081

- アクセス
自動車/勝山IC(旧法恩寺山有料道路経由※約13km)
冬季、除雪協力金(1台1,000円)
電車/えちぜん鉄道勝山駅[無料送迎バス 約35分(予約制)・タクシー 約20分]



- 休館日 —
- 利用時間 —
- 利用受付 —
- 近隣MICE施設 —
- 近隣主要宿泊施設 —
- 設営・撤去 打ち合わせの上、当館で設営・撤去も可能
- 特記事項 ワイヤレスマイク・スピーカー貸出(有料)
プロジェクター・スクリーン 貸出(有料)

P 無料(宿泊客)
冬季除雪協力金(1台1,000円)

🍴 バイクレストラン「グランドカフェ」※通年
レストラン「ウインドブレイク」※通年
イタリアンレストラン「伊弉里」※営業期間:12月中旬~4月上旬

📶 Wi-Fi あり

🌐 LAN あり(会議室)

🎧 音響・映像設備
(詳細は特記事項にて)

会場名	階	面積 (㎡)	間口 × 奥行 (m)	天井高 (m)	収容能力 (人)						備考
					固定席	スクール	シアター	ディナー (円卓)	ピュッフェ (立食)	その他	
会議室	—	—	—	—	—	70	—	—	—	—	
レストラン	—	—	—	—	—	—	—	120	—	—	

12 勝山市民会館



〒911-0804 勝山市元町1丁目5-16
TEL (0779)88-2222 FAX (0779)88-8119

- アクセス
電車/えちぜん鉄道 勝山駅より徒歩10分



- 休館日 第1日曜日、火曜日(ただし第1日曜の次の火曜は除く)、年末年始
- 利用時間 8:30~21:30
- 利用受付 方法/所定の使用許可申請書にて
開始日/希望日の6カ月前
- 近隣MICE施設 勝山市教育会館(各種会議室等 大ホールあり 式典等で活用可能 徒歩1分)
勝山商工会議所(各種会議室 徒歩5分)
- 近隣主要宿泊施設 勝山ニューホテル(車5分)
- 設営・撤去 主催者にて実施
- 特記事項 大ホール:音響設備完備、備え付けスクリーンあり

P 60台(市役所兼用)・無料

🍴 なし

📶 Wi-Fi なし

🌐 LAN なし

🎧 音響・映像設備
(詳細は特記事項にて)

会場名	階	面積 (㎡)	間口 × 奥行 (m)	天井高 (m)	収容能力 (人)						備考
					固定席	スクール	シアター	ディナー (円卓)	ピュッフェ (立食)	その他	
大ホール	1	441	17.1 × 25.7	9.2	173	—	—	—	—	290	後部階段席173席、前部仮設席(290席)。原則飲食不可 ※内容により交渉可能
第1・2・4~6会議室	3	52~121	—	2.4~2.5	—	—	—	—	—	—	第5・6会議室和室
教養室(茶室)	3	10畳	54 × 3.6	2.5	—	—	—	—	—	—	和室10
ギャラリー	中2	78	4.8 × 10.8	2.2	—	—	—	—	—	—	10
展示ホール	1	66	6.2 × 12.1	3.1	—	—	—	—	—	—	30

13 勝山市教育会館



〒911-0804 勝山市元町1丁目5-6
TEL (0779)88-5555

- アクセス
電車/えちぜん鉄道 勝山駅より徒歩10分



- 休館日 第2日曜、年末年始
- 利用時間 8:30~21:30
- 利用受付 方法/所定の使用許可申請書にて
開始日/希望日の6カ月前
- 近隣MICE施設 勝山市民会館(各種会議室等 大ホール有 発表会等で活用可能 徒歩1分)
勝山商工会議所(各種会議室 徒歩5分)
- 近隣主要宿泊施設 勝山ニューホテル(車5分)
- 設営・撤去 主催者にて実施
- 特記事項 ホール:音響設備完備、ワイヤレスマイク貸出
第1研修室:ワイヤレスマイク貸出

P 60台(市役所兼用)・無料

🍴 なし

📶 Wi-Fi なし

🌐 LAN なし

🎧 音響設備あり
(詳細は特記事項にて)

会場名	階	面積 (㎡)	間口 × 奥行 (m)	天井高 (m)	収容能力 (人)						備考
					固定席	スクール	シアター	ディナー (円卓)	ピュッフェ (立食)	その他	
ホール	1	343.47	15.3 × 21.3	4.6	—	—	—	—	—	330	舞台w10.0*d3.0*h4.2、スクリーン・パトン1あり、WLマイク4、WDマイク1
けやきの間	1	123.75	6.7 × 13.2	3.2	—	—	—	—	—	和室60	60畳
蘭の間	1	34.65	5.3 × 6.3	2.9	—	—	—	—	—	和室20	21畳
桜の間	1	41.25	5.4 × 7.4	2.9	—	—	—	—	—	和室20	24畳
ロビー	1	—	—	—	—	—	—	—	—	77	30
料理教室	1	59.54	7.1 × 8	2.5	—	—	—	—	—	20	調理台7台
さつきの間	2	65.27	5.6 × 8.4	2.3	—	—	—	—	—	和室20	水屋あり
第1研修室	3	171.2	10.1 × 15.3	2.4	—	—	—	—	—	110	WLマイク1、WDマイク1
第2研修室	3	94.13	10.2 × 6.8	2.5	17	—	—	—	—	17	口の字17
第3研修室	3	92.55	6.8 × 13.8	2.5	—	—	—	—	—	84	
第4研修室	3	94.13	6.9 × 12.4	2.5	—	—	—	—	—	42	
第5研修室	3	71.12	12.7 × 5.6	2.5	—	—	—	—	—	24	

●主要会場図面

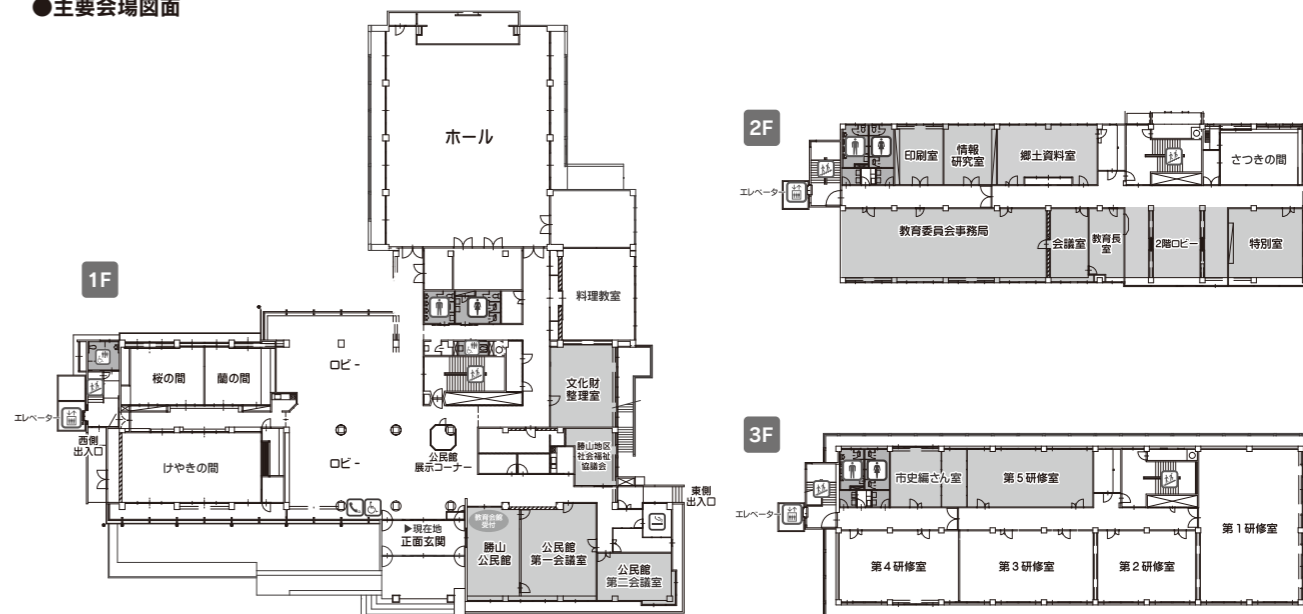

あわら・坂井・福井市エリア
MICE施設

永平寺・奥越エリア
MICE施設

丹南エリア
MICE施設

敦賀・若狭エリア
MICE施設

宿泊施設

あわら・坂井・福井市エリア
MICE施設

永平寺・奥越エリア
MICE施設

丹南エリア
MICE施設

敦賀・若狭エリア
MICE施設

宿泊施設

14 勝山商工会議所



〒911-0804 勝山市元町1丁目18-19
TEL (0779)88-0463 FAX(0779)87-0515
http://www.katsuyamacci.or.jp/

- アクセス
電車/えちぜん鉄道 勝山駅より徒歩10分



- 休館日 年末年始
- 利用時間 8:30~21:30
- 利用受付 方法/所定の使用許可申請書またはネット予約フォームにて
- 近隣MICE施設 勝山市教育会館(各種会議室等 大ホールあり 式典等で活用可能 徒歩1分)
勝山市民会館(各種会議室等 大ホールあり 発表会等で活用可能 徒歩1分)
- 近隣主要宿泊施設 勝山ニューホテル(車5分)
- 設営・撤去 主催者にて実施
- 特記事項 館内エレベーターなし

- P** 16台・無料
- なし
- あり(大ホールのみ)
- なし
- 大ホール:音響設備Wi-Fi完備。ワイヤレスマイク・スピーカー貸出
プロジェクター・スクリーン貸出

会場名	階	面積 (㎡)	間口 × 奥行 (m)	天井高 (m)	収容能力 (人)						備考
					固定席	スクール	シアター	ダイナー (円卓)	ビュッフェ (立食)	その他	
大ホール	3	224	12.6×15.6	3.4	—	100	120	—	—	口型60	EVなし
会議室	2	32	6.3×4.8	2.5	—	15	—	—	—	口型15	EVなし
青年部研修室	2	60	11.2×5	2.5	—	20	—	—	—	口型40	EVなし

15 勝山市市民交流センター



〒911-0811 勝山市片瀬町1-402
TEL (0779)88-3700

- アクセス
バス/ぐるりん南部方面 越前大仏前 下車



- 休館日 年末年始
- 利用時間 午前(8:30~12:30)、午後(13:00~17:00)、夜間(18:00~22:00)
- 利用受付 方法/所定の使用許可申請書にて
- 近隣MICE施設 勝山ニューホテル(徒歩5分)
- 近隣主要宿泊施設 勝山ニューホテル(徒歩5分)
- 設営・撤去 主催者にて実施
- 特記事項 ワイヤレスマイク・ポータブルアンプ・汎用アンプあり
大型スクリーンあり

- P** 100台・無料
- なし
- なし
- あり
- 音響・映像設備 (詳細は特記事項にて)

会場名	階	面積 (㎡)	間口 × 奥行 (m)	天井高 (m)	収容能力 (人)						備考
					固定席	スクール	シアター	ダイナー (円卓)	ビュッフェ (立食)	その他	
大ホール	2	300	18.6×14.8	4.8	—	300	300	150	500	—	
第1会議室	3	66	8.2×7.8	2.7	—	35	35	30	50	—	第2会議室と併せることも可能。パーティション間仕切り
第2会議室	3	51	6.2×7.8	2.7	—	25	25	20	40	—	第1会議室と併せることも可能。パーティション間仕切り
第3会議室	3	66	10.1×5.4	2.7	—	30	30	20	40	—	

16 勝山市福祉健康センター すこやか



〒911-0035 勝山市郡町1-1-50
TEL (0779)87-0600

- アクセス
バス/ぐるりん中部方面 すこやか前 下車



- 休館日 第3日曜、年末年始
- 利用時間 8:30~21:30
- 利用受付 方法/所定の使用許可申請書にて。一般受付は2ヶ月前から、勝山市役所関係は6ヶ月前から受付
- 近隣MICE施設 勝山市教育会館(各種会議室等 大ホールあり 式典等で活用可能)
勝山市民会館(各種会議室等 大ホールあり 発表会等で活用可能)
- 近隣主要宿泊施設 勝山ニューホテル(車10分)
- 設営・撤去 主催者にて実施
- 特記事項 ワイヤレスマイク・CD・MD・カセットデッキ、ビデオ・DVD、プロジェクターあり

- P** 80台・無料
- なし
- なし
- なし
- 音響・映像設備 (詳細は特記事項にて)

会場名	階	面積 (㎡)	間口 × 奥行 (m)	天井高 (m)	収容能力 (人)						備考
					固定席	スクール	シアター	ダイナー (円卓)	ビュッフェ (立食)	その他	
多目的ホール	1	276	14×17.7	2.8	—	200	—	—	—	—	スクリーン、ステージ設備あり
第2会議室	1	30	9.2×17.1	2.8	—	20	—	—	—	—	口型20
創作活動交流室1	1	60	—	—	40	—	—	—	—	—	
創作活動交流室2	1	30	—	—	—	25	—	—	—	—	

17 勝山市体育館ジオアリーナ



〒911-0802 勝山市昭町2丁目4-20
TEL (0779)88-8127

- アクセス
バス/ぐるりん南部方面 ジョアリーナ前 下車
電車/勝山駅から勝山市体育館ジオアリーナまで車で約10分



- 休館日 年末年始
- 利用時間 9:00~21:30
- 利用受付 方法/所定の使用許可申請書にて 開始日/希望日の前月の1日
- 近隣MICE施設 勝山市民交流センター(車5分)、勝山ニューホテル(車5分)
- 近隣主要宿泊施設 勝山ニューホテル(車5分)
- 設営・撤去 主催者にて実施
- 特記事項 音響設備・プロジェクター・スクリーン常設

- P** 300台・無料
- なし
- あり
- 要相談
- 音響・映像設備 (詳細は特記事項にて)

※新型コロナウイルスの影響により、施設使用基準が変更している場合があります。

会場名	階	面積 (㎡)	間口 × 奥行 (m)	天井高 (m)	収容能力 (人)						備考
					固定席	スクール	シアター	ダイナー (円卓)	ビュッフェ (立食)	その他	
アリーナ	1	2,166	57×38	15	1,000	—	—	—	—	—	体育館のアリーナ飲食不可。養生の上仮設椅子設置可能 ※条件他要協議
多目的室	1	150	14×10.4	3	—	—	—	—	—	—	可動間仕切りにて分割可能、音響設備あり、鏡張り
会議室1・2	1	65	8×8(2室分)	2.7	—	36	—	—	—	—	会議室1・2、研修室は一体利用可能
研修室	1	74	9×8	2.7	—	42	—	—	—	—	会議室1・2、研修室は一体利用可能

丹南エリア

越前市 南越前町 鯖江市 越前町

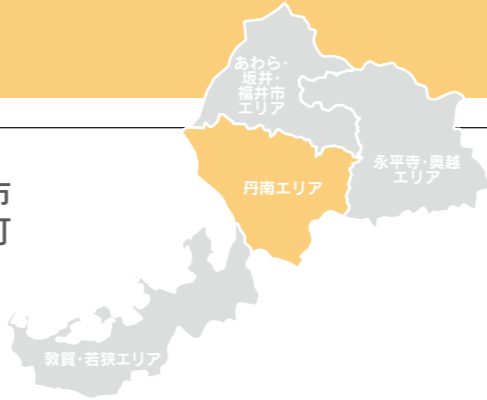

- | MICE施設 | MAP |
|------------------------------------|-----|
| 1 サンドーム福井 | 9 |
| 2 鯖江市郷陽会館 | 8 |
| 3 サバエ・シティーホテル | 8 |
| 4 鯖江商工会議所 | 8 |
| 5 鯖江市地域交流センター(市民ホールつじ) | 8 |
| 6 鯖江市総合体育館 | 8 |
| 7 鯖江市文化センター | 8 |
| 8 ラポーゼかわだ | 7 |
| 9 しきぶ温泉 湯楽里 | 7 |
| 10 市民プラザたけふ | 9 |
| 11 武生商工会館 | 9 |
| 12 ホテルクラウンヒルズ武生 | 9 |
| 13 越前市文化センター | 9 |
| 14 越前市いまだて芸術館 | 7 |
| 15 越前市アイシンスポーツアリーナ (越前市民中央公園総合体育館) | 9 |
| 16 南越前文化会館(旧 南条文化会館) | 7 |
| 17 越前町生涯学習センター | 7 |
| 18 越前陶芸村文化交流会館 | 7 |

- | 宿泊施設 | MAP |
|-------------------|-----|
| 19 ホテルアルファワン鯖江 | 8 |
| 20 鯖江第一ホテル | 8 |
| 21 ホテルルートイン鯖江 | 7 |
| 22 K&N サンドームホテル | 9 |
| 23 プリンスホテルタケフ | 9 |
| 24 スーパーホテル越前・武生 | 9 |
| 25 ホテルルートイン武生インター | 9 |
| 26 ふるさとの宿 こばせ | 7 |
| 27 料理旅館 平成 | 7 |
| 28 越前糸生温泉 泰澄の杜 | 7 |
| 29 オタイコ・ヒルズ | 7 |
| 30 花はず温泉そまやま | 7 |
| 3 サバエ・シティーホテル | 8 |
| 8 ラポーゼかわだ | 7 |
| 9 しきぶ温泉 湯楽里 | 7 |
| 12 ホテルクラウンヒルズ武生 | 9 |

MAP 7

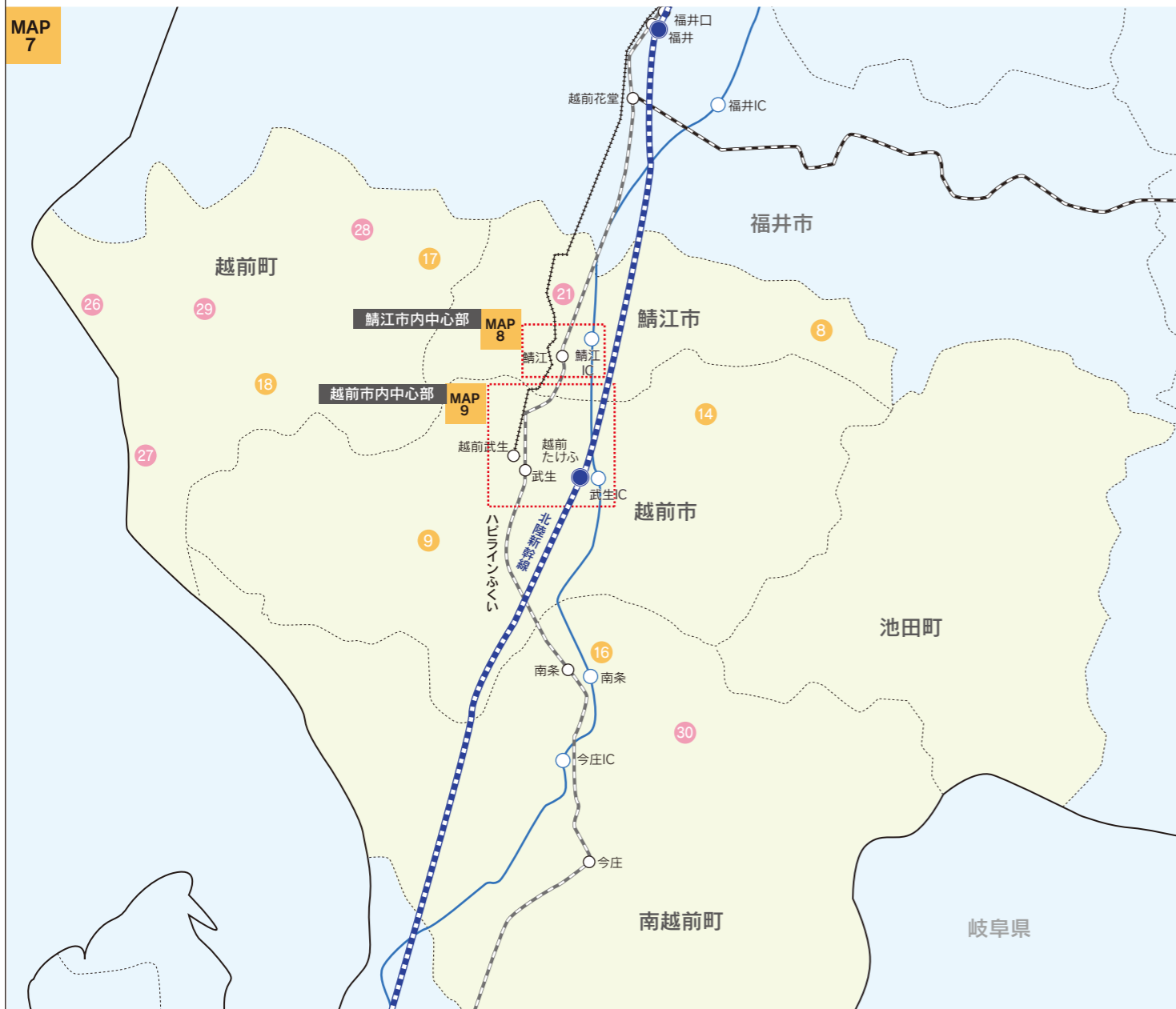

西山公園



万葉の里 味真野苑



河野北前船主通り



越前岬水仙ランド

1 サンドーム福井

〒915-0096 越前市瓜生町5-1-1
 TEL (0778)21-3106 FAX (0778)21-2122
 http://www.sankan.jp/

●アクセス

電 車/ハピラインふくい鯖江駅より徒歩約20分
 自動車/鯖江ICより約5分、武生ICより約7分



- 休館日 12月29日～1月3日
- 利用時間 9:00～17:00 ※会場の利用がある場合は終了時まで
- 利用受付 方 法「サンドーム福井利用 申請書」に必要事項を記載の上、提出開始日/〈イベントホール全館利用の場合〉利用開始日の2年前から前日まで 〈会議室・研修室利用の場合〉 利用開始日の6カ月前から前日まで
- 近隣MICE施設 —
- 近隣主要宿泊施設 K & Nサンドームホテル、鯖江第一ホテル、ホテルアルファワン鯖江、ホテルニューオサムラ、ホテルクラウンヒルズ武生、プリンスホテルタケフ、ホテルルートイン武生インター、ホテルルートイン鯖江、スーパーホテル越前・武生
- 設営・撤去 主催者側にて設営・撤去
- 特記事項 音響設備あり(一部研修室はポータブルスピーカー貸出にて対応)ワイヤレスマイク
プロジェクター・スクリーン貸出

- P** 約1,800台・無料
- 🍴** 喫茶(エスポワール)
- 📶** Wi-Fi あり※イベントホールは一部利用可能
- 📶** LAN あり(要仮設工事)
- 🎧** 音響・映像設備 (詳細は特記事項にて)

●コンベンション施設概要

会場名	階	面積 (㎡)	間口 × 奥行 (m)	天井高 (m)	収容能力 (人)						備考
					固定席	スクール	シアター	ディナー (円卓)	ビュッフェ (立食)	その他	
イベントホール	1F	5,100	—	1階28~40 2階15~25	2F可動席 3,000 1F可動席 3,000	4,000	—	—	—	—	
	2F	2,900									
	3F	2,800									
小ホール	2	390	18.3×21.5	—	250	300	80	—	—		
101 特別室	1	80	8.1×9.4	3.3	(口型)14	—	—	—	—		
102 研修室	1	72	7.4×9.4	3.3	—	37	—	—	—		
103 研修室	1	72	7.4×9.4	3.3	—	45	—	—	—	103・104研修室は一体利用可能	
104 研修室	1	100	10.6×9.4	3.3	—	55	—	—	—	103・104研修室は一体利用可能	
201 会議室	2	70	7.4×9.4	2.6	(口型)20	—	—	—	—	201・202会議室は一体利用可能	
202 会議室	2	70	7.4×9.4	2.6	—	37	—	—	—	〃	
ワークルーム	1	87	13.8×6.3	3.3	—	—	—	—	—	島組36 レイアウト変更可	

●主要会場使用例



●会場図面

1F

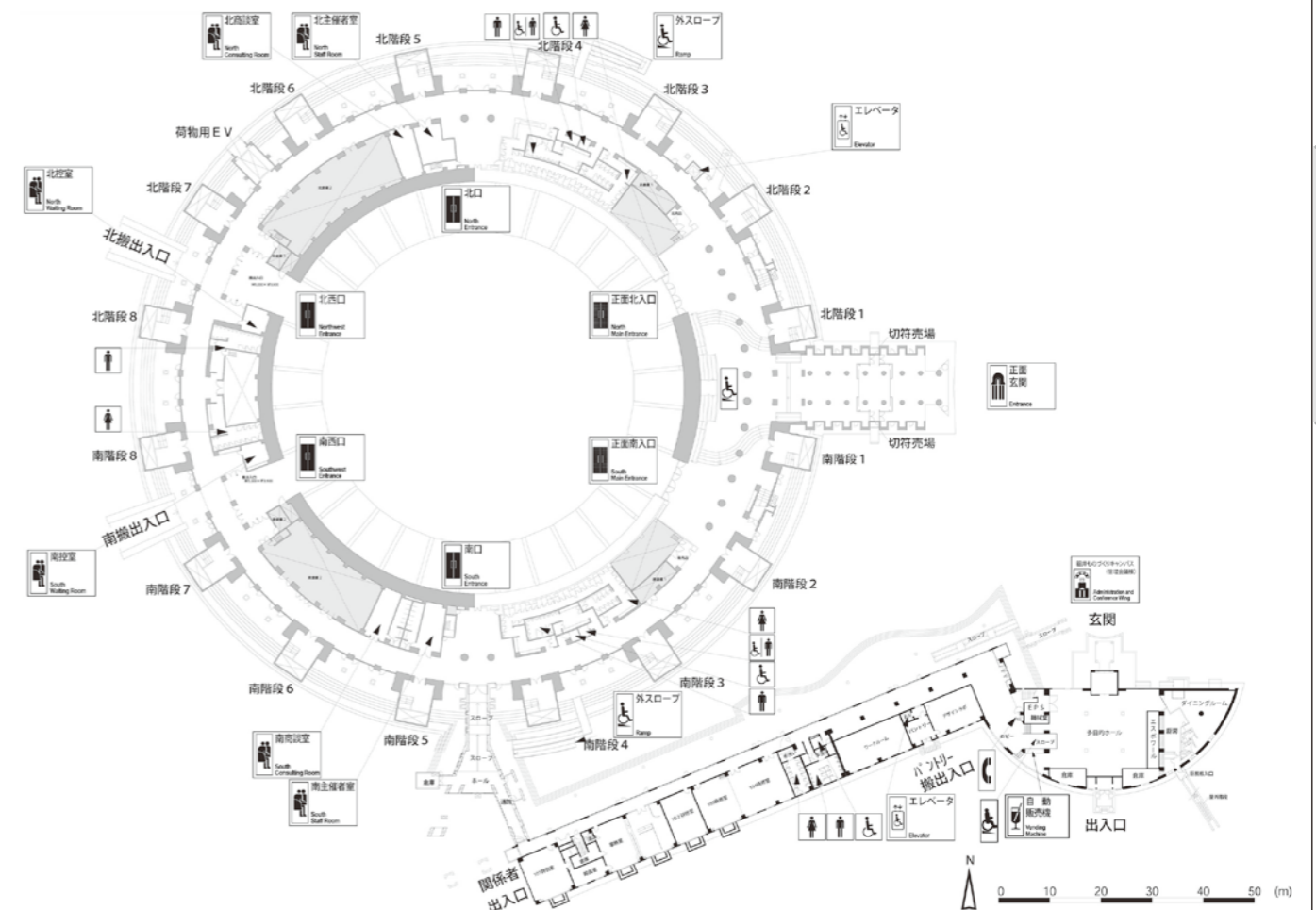

2 鯖江市嚮陽会館

〒916-0027 鯖江市桜町2丁目7-1
TEL (0778)52-5789 FAX (0778)52-6437
http://www1.ttn.ne.jp/~s-kyoyo/



●アクセス

電 車/福井鉄道西鯖江駅より徒歩3分(0.1km)
ハピラインふくい鯖江駅より徒歩30分(1.2km)
自動車/鯖江ICより車で8分(2.5km)

●休館日 毎週火曜(火曜が祝日の場合は直近の平日) 12月29日~1月3日

●利用時間 9:00~22:00(準備、現状回復時間を含む)

●利用受付 方 法/所定の申込書にて(ホームページよりダウンロード可)
開始日/希望日の6カ月前の月初め1日より受付

●近隣MICE施設 ギャラリー新(展示会、徒歩10分) まなへの館(美術館・博物館・展示会、徒歩20分)

●近隣主要宿泊施設 サバエ・シティーホテル(徒歩1分)

●設営・撤去 主催者にて実施。 会館委託業者の紹介可能(有料)

●特記事項 多目的ホール西側のみ舞台・音響・照明完備、無料休憩コーナー(談話コーナー)併設、
自販機2台設置、多目的トイレ1・2階に設置、車椅子2台、エレベータあり

P 普通車208台 嚮陽会館前駐車場・2時間以内無料
普通車120台ふれあい広場駐車場・2時間以内無料サービス券300円/枚販売あり

🍴 軽食喫茶こころを併設

📶 Wi-Fi あり(一部会場)

📶 LAN なし

🎧 多目的ホール:音響設備完備
ワイヤレスマイク・スピーカー・ミキサー・スクリーン貸出

会場名	階	面積(m ²)	間口×奥行(m)	天井高(m)	収容能力(人)						備考
					固定席	スクール	シアター	ディナー(円卓)	ビュッフェ(立食)	その他	
多目的ホール	1	674	18.6×34.2	6	—	420	700	300	700	—	間仕切りにて西60%、東40%に分割可能(357㎡、279㎡)、舞台あり、飲食・パーティ可能
大会議室	2	172	13.2×13.2	2.7	—	100	—	—	—	—	八角形
中会議室	2	77	7.5×10.2	2.7	—	50	—	—	—	—	
小会議室	2	26	3.6×7.2	—	—	10	—	—	—	—	島組10
サロン	2	109	7.8×15.6	—	応接20	—	—	—	—	—	応接セット常備
和室(1)	2	14畳	6.3×3.6	2.5	—	—	—	—	—	—	
和室(2)	2	28畳	6.3×7.2	2.5	—	—	—	—	—	—	
ギャラリー	1	718	15.5×48	6.5	—	420	—	300	700	—	変形扇型分割利用可能(8区画) 展示可能、飲食・パーティ可能
配膳室	1	54	—	—	—	—	—	—	—	—	
全体利用											会館備品に限りがあるため、多目的ホールとギャラリーの同時利用で1,400人の利用は不可

●主要会場図面

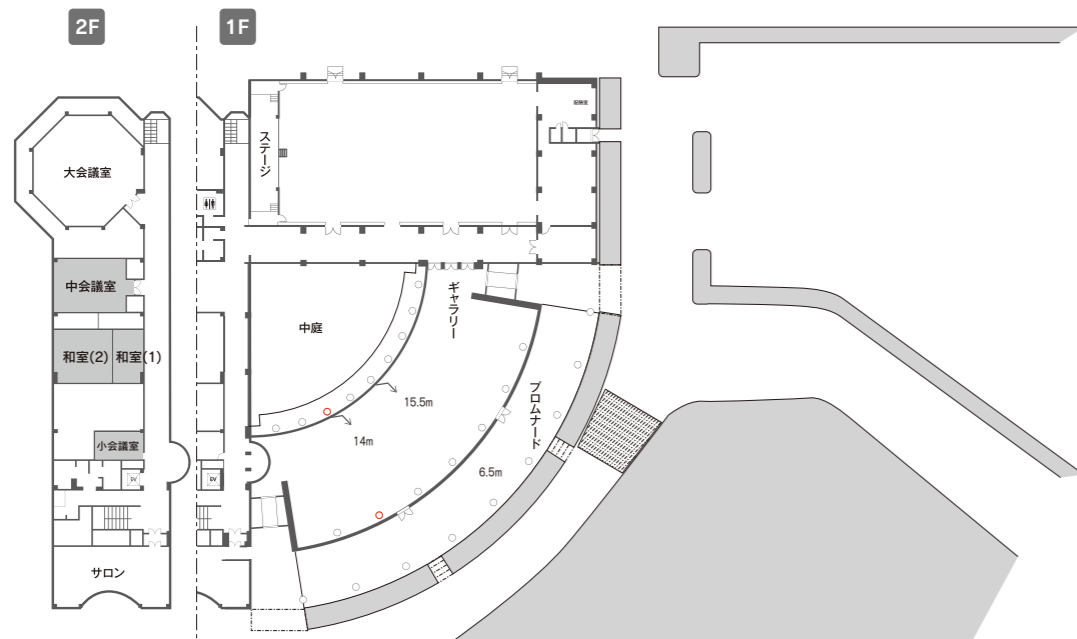

3 サバエ・シティーホテル



〒916-0027 福井県鯖江市桜町3-3-3
TEL (0778)53-1122 FAX (0778)53-1123
http://www.sabae-city-hotel.com

●アクセス

電 車/福井鉄道西鯖江駅から徒歩約1分
タクシー/ハピラインふくい鯖江駅正面タクシー乗り場から約5分
自動車/鯖江ICより約10分

●休館日 なし (8Fレストラン火曜定休)

●利用時間 応相談

●利用受付 電話又はインターネット

●近隣MICE施設 鯖江市嚮陽会館

●近隣主要宿泊施設 ホテルアルファワン鯖江、鯖江第一ホテル

●特記事項 サ・プライトン:音響設備完備、ワイヤレスマイクあり(他会議室:ポータブルの音響設備あり)
プロジェクター・スクリーン貸出あり(有料)

P 40台・無料
その他100台

🍴 ホテル内に飲食街あり

📶 Wi-Fi 全室光Wi-Fi対応

📶 LAN あり

🎧 音響・映像設備
(詳細は特記事項にて)

会場名	階	面積(m ²)	間口×奥行(m)	天井高(m)	収容能力(人)						備考
					固定席	スクール	シアター	ディナー(円卓)	ビュッフェ(立食)	その他	
和室宴会場 王山	3	85	16.1×6.3	2.6	—	40	—	50	—	—	宴会場ステージ附属
和室 三里山	3	20	—	—	10	—	—	—	—	—	
貴賓室 きくの間	3	33	6.1×5.45	2.6	—	—	—	12	—	—	口型12
サ・プライトン	2	364	25.2×12.4	5	—	150	200	210	200	—	ステージあり
さくら	2	20	—	—	—	—	—	—	—	—	
つつじく洋室>	3	96	11.6×7	2.6	—	30	—	30	—	—	

4 鯖江商工会議所



〒916-8588 鯖江市本町3丁目2-12
TEL (0778)51-2800 FAX (0778)52-8118 SCC TEL (0778)51-2801
https://www.sabaecci.or.jp(鯖江商工会議所HP)
https://www.sabae.cc(SCC HP)
メール:info@sabaecci.or.jp

●アクセス

電 車/福井鉄道西鯖江駅より徒歩2分
ハピラインふくい鯖江駅より徒歩8分

●休館日 年末年始

●利用時間 9:00~19:30 SCC 11:00~20:00

●利用受付 方 法/窓口、予約サイト
開始日/半年前から希望日の1週間前まで

●近隣MICE施設 鯖江市嚮陽会館、サバエ・シティーホテル

●近隣主要宿泊施設 サバエ・シティーホテル

●特記事項 ・大ホール・地階Uスタジオ:音響設備あり
・SCC・地階Uスタジオ:スクリーン・プロジェクター完備
・Uスタジオ・Youtubeスタジオ:映像通信・配信設備あり
・スクリーン・プロジェクター貸出可

P 無料駐車場40台

🍴 1F SCCにカフェスペース有り

📶 Wi-Fi あり

📶 LAN あり

🎧 音響・映像設備
(詳細は特記事項にて)

会場名	階	面積(m ²)	間口×奥行(m)	天井高(m)	収容能力(人)						備考
					固定席	スクール	シアター	ディナー(円卓)	ビュッフェ(立食)	その他	
大ホール	4	237	12.9×15.4	4.2	—	120	—	—	—	—	
会議室 D	3	41	5.4×7.6	—	—	10	—	—	—	—	
SCC	1	53	—	—	—	—	50	—	—	—	
地階Uスタジオ	B1	123	16.2×7.6	—	—	25	—	—	—	—	
地階Youtube スタジオ	B1	19	2.5×7.6	—	—	—	—	—	—	5人程度	

5 鯖江市地域交流センター (市民ホールつつじ)

〒916-0026 鯖江市本町2丁目2-16
TEL (0778)54-7000 FAX (0778)54-7510
http://halltutuji.main.jp/



- アクセス
電 車/ハピラインふくい鯖江駅より徒歩10分、福井鉄道西鯖江駅より徒歩3分
自動車/北陸自動車道鯖江ICより5分

- 休館日 毎週木曜(祝日の場合は、その翌日) 12月29日~1月3日
- 利用時間 8:30~22:00
- 利用受付 方 法/電話又は管理事務室へ直接 8:50~21:00(休館日を除く)
開始日/利用日の6ヶ月前から前日まで
- 近隣MICE施設 鯖江商工会館、鯖江市郷陽会館、サハエ・シティーホテル
- 近隣主要宿泊施設 サハエ・シティーホテル
- 設営・撤去 —
- 特記事項 ワイヤレスマイクあり
スクリーン・プロジェクター、照明調光システム、スポットライトあり
空気清浄機の設置

- P** 40台・無料
- 周辺に点在
- なし
- なし
- 音響・映像設備
(詳細は特記事項にて)

会場名	階	面積 (㎡)	間口 × 奥行 (m) × (m)	天井高 (m)	収容能力 (人)						備 考
					固定席	スクール	シアター	ディナー	ビュッフェ (立食)	その他	
多目的ホール	2	250 (倉庫含む)	12×18	5	—	100	150	50	80	—	長机を4つ並べてひし形の机を作って頂ければ、ディナー形式で50人収容できます
和室	4	8畳	—	—	—	—	—	—	—	—	

6 鯖江市総合体育館

〒916-0041 鯖江市東鯖江3丁目6-10
TEL (0778)51-0669 FAX (0778)51-3176
http://sc-taikyo.or.jp



- アクセス
バ ス/ハピラインふくい鯖江駅よりコミュニティバス幹線「体育館西」下車
自動車/鯖江ICより5分
電 車/ハピラインふくい鯖江駅より徒歩10分

- 休館日 毎週月曜(ただし、月曜が祝日の場合は翌平日)、年末年始
- 利用時間 8:30~22:00(日曜・祝日は17:00)
- 利用受付 電話、窓口(利用申請書)、9:00~21:30※月曜以外
※日曜・祝日は17:00まで
- 近隣MICE施設 鯖江市文化センター(隣接)
- 近隣主要宿泊施設 鯖江第一ホテル(徒歩5分)、ホテルアルファワン鯖江(徒歩10分)等
- 設営・撤去 主催者にて実施
- 特記事項 第1競技場:音響設備完備、ワイヤレスマイク・スピーカー

- P** 鯖江市文化センター前駐車場
300台
(4時間以内無料)
- 周辺に多数あり
- ロビーのみWi-Fi対応
- なし
- 音響・映像設備
(詳細は特記事項にて)

会場名	階	面積 (㎡)	間口 × 奥行 (m) × (m)	天井高 (m)	収容能力 (人)						備 考
					固定席	スクール	シアター	ディナー (内卓)	ビュッフェ (立食)	その他	
第1競技場	1	1,591	—	—	1,196	—	—	—	—	—	
第2競技場	1	334	31×11	—	—	—	—	—	—	—	
第1~5研修室	1	20~78	—	—	—	12~40	—	—	—	—	

7 鯖江市文化センター

〒916-0041 鯖江市東鯖江3丁目7-1
TEL (0778)52-7430 FAX (0778)52-7431
https://culturenet-sabae.com/



- アクセス
バ ス/ハピラインふくい鯖江駅よりコミュニティバス新横江線
「文化センター」下車
自動車/鯖江ICより5分
電 車/ハピラインふくい鯖江駅より徒歩10分

- 休館日 毎週火曜、国民の祝日、12月29日~1月3日
- 利用時間 9:00~22:00
- 利用受付 利用日の1年前の月の初日
- 近隣MICE施設 鯖江市郷陽会館(車5分)、サンドーム福井(車5分)、鯖江市総合体育館(隣接)
- 近隣主要宿泊施設 鯖江第一ホテル(徒歩5分)、ホテルアルファワン鯖江(徒歩10分)等
- 設営・撤去 主催者にて実施
- 特記事項 ホール:音響設備完備、ワイヤレスマイク・スピーカー貸出可(有料)
プロジェクター・スクリーン貸出可(有料)

- P** 鯖江市文化センター前駐車場
300台(4時間以内無料)
- 周辺に多数あり
- あり
- なし
- 音響・映像設備
(詳細は特記事項にて)

会場名	階	面積 (㎡)	間口 × 奥行 (m) × (m)	天井高 (m)	収容能力 (人)						備 考
					固定席	スクール	シアター	ディナー (内卓)	ビュッフェ (立食)	その他	
ホール	1	1,276	33×39 舞台18×14	8 舞台高	1,017	—	—	—	—	—	飲食不可、車椅子用6席、ピアノ
ホールホワイエ	1	117	—	—	—	—	—	—	—	—	ピアノ
楽屋1	1	10	2.8×3.6	—	—	—	—	—	—	3	洋室
楽屋2,3,4,5	1	20	5.6×3.6	—	—	—	—	—	—	各~20	楽屋2,3洋室、楽屋4,5和室
第1練習室	1	35	5.8×6	—	—	—	—	—	—	—	応接10
第2練習室	1	37	6.2×6	—	—	—	—	—	—	—	口型20 ピアノ
第3練習室	1	55	9.2×6	—	—	—	—	—	—	—	口型30 ピアノ
研修室	2	50	8.2×6	—	—	—	—	—	—	—	口型20 電子ピアノ
実習室	2	76	12.5×6	—	—	—	—	—	—	30	ピアノ
視聴覚室	2	114	7.6×11.4	—	—	50	—	—	—	—	電子ピアノ
図書室	3	105	7.6×13.7	—	—	70	—	—	—	—	
会議室	2	29	4.8×6	—	—	—	—	—	—	—	口型10
講堂	3	276	13.3×16.5	5.3	—	—	—	—	—	200	ピアノ
和室1	2	62	12.5畳	—	—	—	—	—	—	12~13	
和室2	2	62	10畳	—	—	—	—	—	—	7~8	

※ホール <1階>804席+<2階>204席+<1階車椅子席>9席=1,017席

●主要会場図面

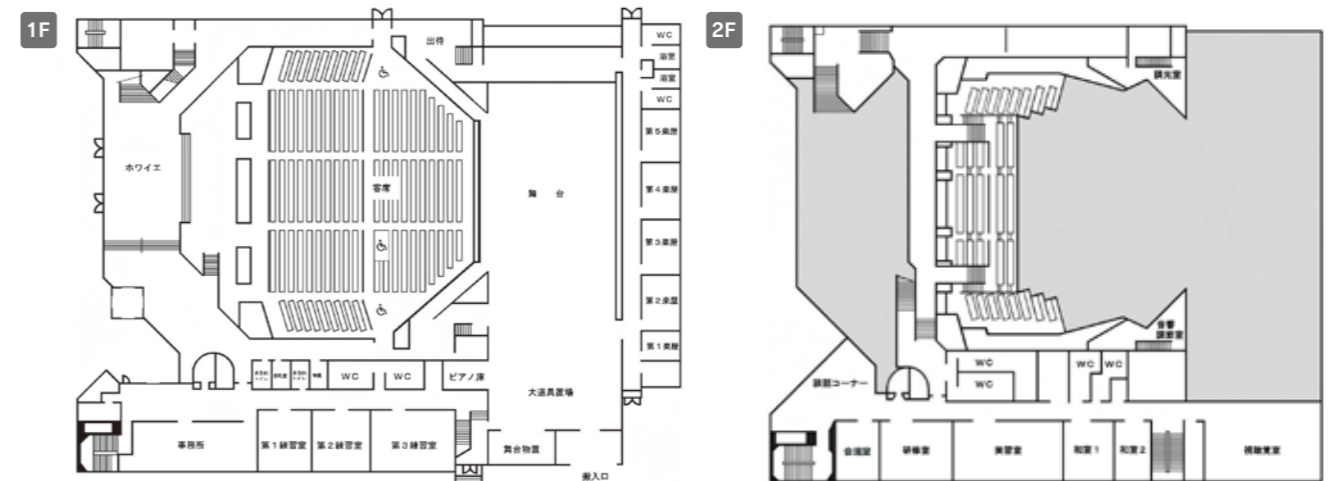

8 ラポーゼかわだ



〒916-1235 鯖江市上河内町19-37-2
TEL (0778)65-0012 FAX(0778)65-2761
http://lapause.jp/

- アクセス
自動車/鯖江ICより約15分
電車/ハピラインふくい鯖江駅より車で約20分

- 休館日 火曜定休
- 利用時間 10:00~22:00
- 利用受付 インターネットまたは電話
- 近隣MICE施設 —
- 近隣主要宿泊施設 —
- 設営・撤去 —
- 特記事項 カラオケ

- P** 無料駐車場
- 館内レストラン有 (定休日:火曜日)
- 全館Wi-Fi対応
- なし
- 音響設備 (詳細は特記事項にて)

会場名	階	面積 (㎡)	間口×奥行 (m)(m)	天井高 (m)	収容能力 (人)						備考
					固定席	スクール	シアター	ディナー	ビュッフェ (立食)	その他	
宴会場 (雪)	2	33	—	—	—	—	—	—	—	—	雪、月、花を併せて64畳の大宴会場にすることも可
宴会場 (月)	2	39	—	—	—	—	—	和宴50	—	—	
宴会場 (花)	2	33	—	—	—	—	—	—	—	—	
宴会場 (薄墨桜)	2	69	—	—	—	—	—	和宴30	—	—	

9 しきぶ温泉湯楽里



〒915-0876 越前市白崎町68-8
TEL (0778)25-7800 FAX (0778)25-7801
http://yurari-yu.jp/

- アクセス
バス/ハピラインふくい武生駅から5.6km 無料シャトルバス1日2往復運行
自動車/武生ICから7.5km 約12分

- 休館日 毎月第2水曜日
- 利用時間 6:00~23:00 休館日翌日9:00~23:00 共に最終受付22:00
- 利用受付 電話、ホームページ、オンライントラベルエージェント 半年前より (内容により要相談)
- 近隣MICE施設 越前市文化センター・武生商工会議所・サンドーム福井
- 近隣主要宿泊施設 スーパーホテル越前武生・ホテルクラウンヒルズ武生・ルートイン武生インター・プリンスホテルタケフ
- 設営・撤去 施設側が実施
- 特記事項 —

- P** 玄関前:一般車両31台、身体障害者用5台 大駐車場:一般車両168台、身体障害者用3台、大型バス3台無料
- あり
- あり
- なし
- 会議室:ワイヤレスマイク・スピーカー常設
プロジェクター・スクリーン貸出

会場名	階	面積 (㎡)	間口×奥行 (m)(m)	天井高 (m)	収容能力 (人)						備考
					固定席	スクール	シアター	ディナー (内卓)	ビュッフェ (立食)	その他	
会議室	1	160	11.0×14.5	2.7	—	90	—	56	100	—	飲食可
創作室	1	99	11.0×9.0	2.7	—	40	—	—	—	48	テーブル利用時40名・和卓利用時48名・和室42畳 (半分に仕切り可)
大和室	2	149	16.5×9.0	2.7	—	60	—	—	—	80	テーブル利用時60名・和卓利用時80名利用可・和室72畳 (45畳・27畳に仕切り可)

10 市民プラザたけふ



〒915-0071 越前市府中1丁目11番2号
TEL (0778)25-8800
https://www.city.echizen.lg.jp/office/010/130030/shiminplazatakefu.html

- アクセス
自動車/武生ICより10分
電車/ハピラインふくい武生駅から徒歩3分、福井鉄道たけふ新駅から徒歩5分

- 休館日 年末年始(12月29日~1月3日)
- 利用時間 8:30~23:30
- 利用受付 方法/越前市ホームページ、電話、窓口
開始日/使用日の3カ月前から7日前まで
- 近隣MICE施設 越前市文化センター・越前市アイシンスポーツアリーナ
- 近隣主要宿泊施設 ホテルクラウンヒルズ武生(徒歩2分)、スーパーホテル越前武生(徒歩5分)
- 設営・撤去 主催者にて実施
- 特記事項 ワイヤレスマイク・スピーカー貸出
プロジェクター・スクリーン貸出

- P** 無料・600台
- なし
- フリーWi-Fi
- あり(多目的ホールのみ)
- 音響設備 (詳細は特記事項にて)

会場名	階	面積 (㎡)	間口×奥行 (m)(m)	天井高 (m)	収容能力 (人)						備考
					固定席	スクール	シアター	ディナー (内卓)	ビュッフェ (立食)	その他	
和室	3	20	—	—	—	—	—	—	—	20	12畳
小会議室1	3	15	—	—	—	9	—	—	—	—	
小会議室2	3	15	—	—	—	9	—	—	—	—	
小会議室3	3	10	—	—	—	6	—	—	—	—	
中会議室1	3	75	—	—	—	45	—	—	—	—	
中会議室2	3	75	—	—	—	45	—	—	—	—	
中会議室3	3	40	—	—	—	24	—	—	—	—	
大会議室1	3	95	—	—	—	60	—	—	—	—	
大会議室2	3	95	—	—	—	60	—	—	—	—	
多目的室1	3	295	—	—	—	180	—	—	—	—	
多目的室2	3	155	—	—	—	70	—	—	—	—	土足厳禁、防音部屋、床はフローリング張りて大型鏡設置
多目的室3	3	120	—	—	—	60	—	—	—	—	土足厳禁、床はカーペット張りてプロジェクターやスクリーンを設置
多目的ホール	4	300	—	—	—	200	—	—	—	—	スクリーン設置、1/2、1/4と区切ることも可能

●主要会場図面



11 武生商工会館



〒915-8522 越前市塚町101
TEL (0778)23-2020 FAX (0778)23-4234
http://takefuchi-hall.net/

- アクセス
電 車/ハピラインふくい武生駅より車で約15分
自動車/武生ICから約5分、鯖江ICから約15分



- 休館日 12月29日～1月3日
- 利用時間 9:00～21:00
- 利用受付 方 法/所定の申込書に必要事項を記入の上、FAXで提出(電話での空き状況要確認) 開始日/利用開始日の6ヵ月前から前日まで
- 近隣MICE施設 サンドーム福井(コンサート、展示会、車5分)
- 近隣主要宿泊施設 プリンスホテルタケフ(車5分) ホテルルートイン武生インター(車5分)
- 設営・撤去 事前レイアウト提出にて、設営対応
- 特記事項 武生商工会議所会員は、会場料金10%割引

- P** 200台・無料
- ケータリングサービス可能
- 3階・4階Wi-Fi対応
- なし
- 音響設備あり
ワイヤレスマイク・プロジェクター・スクリーン貸出

会場名	階	面積 (㎡)	間口 × 奥行 (m)	天井高 (m)	収容能力 (人)						備考
					固定席	スクール	シアター	ディナー (円卓)	ピュッフェ (立食)	その他	
会員サロン	3	150	11.3 × 11.8	2.6	—	72	105	40	60	口型50	
会議室 A	3	36	5.9 × 5.7	2.6	—	18	25	—	—	口型18	会議室 AB 一体利用可能
会議室 B	3	36	5.9 × 5.7	2.6	—	18	25	—	—	口型18	会議室 AB 一体利用可能
会議室 C	3	36	5.9 × 5.7	2.6	—	18	25	—	—	口型18	会議室 CD 一体利用可能
会議室 D	3	36	5.9 × 5.7	2.6	—	18	25	—	—	口型18	会議室 CD 一体利用可能
会議室 E	3	80	10.5 × 5.7	2.6	—	30	40	—	—	口型30	
パレットホール 3/3	4	475	15 × 30	3.5	—	240	400	150	250	口型108	
パレットホール 2/3	4	310	15 × 20	3.5	—	150	300	90	150	口型84	
パレットホール 1/3	4	158	15 × 10	3.5	—	70	150	48	80	口型54	
菊の間・竹の間	4	8畳	—	2	—	—	—	—	—	和8	

12 ホテルクラウンヒルズ武生 (HOTEL CROWN HILLS TAKEFU)



〒915-0071 越前市府中1丁目2-3
TEL (0778)23-8100 FAX (0778)23-7653
http://breezbay-group.com/hch-takefu/



- アクセス
徒 歩/ハピラインふくい武生駅より徒歩1分
自動車/武生ICより15分



- 休館日 年中無休
- 利用時間 チェックイン15:00から(最終0:00) チェックアウト11:00まで 9:00～21:00 (ホール利用可能時間)
- 利用受付 方 法/まず電話等にて問い合わせ 開始日/希望日の1年前
- 近隣MICE施設 なし
- 近隣主要宿泊施設 —
- 設営・撤去 —
- 特記事項 各照明・音響・舞台・マイク(無料) スクリーン・プロジェクター・ホワイトボード(有料)

- P** 有料 一泊840円
- 朝食バイキング
- 全館Wi-Fi対応
- なし
- 音響設備完備
ワイヤレスマイク・プロジェクター・スクリーン貸出

会場名	階	面積 (㎡)	間口 × 奥行 (m)	天井高 (m)	収容能力 (人)						備考
					固定席	スクール	シアター	ディナー (円卓)	ピュッフェ (立食)	その他	
鳳凰	3	700	32.7 × 21	4.6	—	300	700	400	600	—	分割利用の場合、平安・相生・吉祥
鈴・蘭・蓬萊	3	45～60	—	2.5	—	12～20	30～50	16～30	20～35	—	
会議室	4	40	7.8 × 5.6	2.3	—	12	25	—	—	—	会議のみ

13 越前市文化センター



〒915-0832 越前市高瀬2丁目3-3
TEL (0778)23-5057 FAX (0778)21-1975
http://www.jigyodan-city-echizen.jp/bunka

- アクセス
電 車/ハピラインふくい武生駅より徒歩20分
自動車/武生ICより約15分



- 休館日 12月29日～1月3日
- 利用時間 9:00～22:00
- 利用受付 方 法/所定の申込書による直接提出、もしくは郵送 使用の申込みは、原則として使用する日の3ヵ月前 (大ホールは6ヵ月前) から7日前まで受付。 また、「福井県電子自治体推進協議会施設予約サービス」から電子申請が可能。(ホールは除く)
- 近隣MICE施設 越前市AW-1スポーツアリーナ
- 近隣主要宿泊施設 ホテルクラウンヒルズ武生(徒歩20分)、スーパーホテル越前・武生(徒歩10分)
- 設営・撤去 主催者
- 特記事項 大ホール:音響設備完備。マイク等貸出。
小ホール:音響設備あり。マイク等貸出。
プロジェクター・スクリーン貸出

- P** 約700台/越前市中央公園駐車場 (無料)
- キッチン・ジョカトール (文化センター2F) はくもく(文化センター南)
- Wi-Fiあり(管理棟のみ)
- あり(大ホール・小ホール)
- 音響・映像設備 (詳細は特記事項にて)

会場名	階	面積 (㎡)	間口 × 奥行 (m)	天井高 (m)	収容能力 (人)						備考
					固定席	スクール	シアター	ディナー (円卓)	ピュッフェ (立食)	その他	
大ホール	1	2,300	18 × 14	—	1,062	—	—	—	—	—	車椅子ご使用の方(およびその付き添いの方)用のスペース8席あり
小ホール	1	283	9 × 4.5	6.9	—	—	220	—	—	—	
リハーサル室	1	69	6.5 × 9.4	2.5	—	—	35	—	—	—	グランドピアノ
楽屋 101～104	1	—	—	—	—	—	—	—	—	—	
練習室 201～203	2	69～110	—	2.6～2.7	—	—	30～55	—	—	—	201・203:アップライトピアノ、202:グランドピアノ
会議室 301～308	3	17～156	—	2.7	—	15～50	—	—	—	—	303(和室50畳、舞台付)、304(和室17.5畳)、305(和室8畳)、308(口型30)

14 越前市いまだて芸術館



〒915-0242 越前市粟田部町11-1-1
TEL (0778)42-2700 FAX (0778)42-2828
http://www.jigyodan-city-echizen.jp

- アクセス
バス(南越線・池田線)/定友町下車
自動車/鯖江ICより約15分、武生ICより約15分



- 休館日 12月29日～1月3日 ※設備保守点検のため、臨時休館あり
- 利用時間 9:00～22:00 ※会場の利用がない場合は終了時(17:15)まで
- 利用受付 仮予約開始日/〈イベントホール全館利用の場合〉利用開始日の13ヶ月前(毎月1日) 本申請受付/6ヶ月前～7日前まで
- 近隣MICE施設 —
- 近隣主要宿泊施設 —
- 設営・撤去 —
- 特記事項 舞台設備/音響反射板、ピアノ(ヤマハCF III)

- P** 約180台・無料
- なし
- あり(展示室)
- あり(ホール)
- ホール:音響設備完備
映画用固定スクリーン完備

会場名	階	面積 (㎡)	間口 × 奥行 (m)	天井高 (m)	収容能力 (人)						備考
					固定席	スクール	シアター	ディナー (円卓)	ピュッフェ (立食)	その他	
ホール	1	341	—	—	—	—	(可動)252 (移動)348	—	—	—	
リハーサル室 1	2	19.2	—	—	—	(移動)20	(移動)30	—	—	—	楽屋4及びリハーサル2との連結可
リハーサル室 2	2	47.2	—	—	—	(移動)30	(移動)50	—	—	—	片面ミラー張り、アップライトピアノ常設
展示室	1	69	—	—	—	—	—	—	—	—	
ホワイエラウンジ	1	197	—	—	—	—	—	—	—	—	

15 越前市アイシンスポーツアリーナ (越前市武生中央公園総合体育館)

〒915-0832 越前市高瀬2丁目8-23
TEL (0778)22-6395 FAX (0778)22-6396
https://www.takefucenterpark-arena.jp



- アクセス
 - 徒歩/ハピラインふくい武生駅より徒歩20~30分
 - タクシー/ハピラインふくい武生駅正面乗り場より約7分
 - 電車/福井鉄道越前武生駅、ハピラインふくい武生駅
 - バス/福井鉄道(南越線)上り(シビイ行き)約6分)→「武生口」バス停徒歩約5分
 - 市民バス(のろっさ)/:(市民循環南ルート約13分/吉野・大虫ルート:約6分)→「武道館」バス停

- 休館日 年末年始(12月29日~1月3日)
- 利用時間 9:00~22:00
- 利用受付 団体予約はサイトから電子申請が可能(詳しくはHP問い合わせより)
- 近隣MICE施設 越前市文化センター、だるまちゃん広場、越前市図書館
- 近隣主要宿泊施設 ホテルクラウンヒルズ武生(徒歩20分)、しきぶ温泉湯楽里(車10分)、スーパーホテル越前・武生(徒歩15分)
- 設営・撤去 主催者
- 特記事項 メインアリーナ・サブアリーナ音響設備完備(マイク・ワイヤレスマイク・スピーカー・CDプレーヤー等)

- P** 約700台/越前市中央公園駐車場(無料)
- 🍴** ごはんカフェはくもく、スターバックスコーヒー武生中央公園店
- 📶** 館内Wi-Fi対応
- 🌐** なし
- 🎧** 音響設備(詳細は特記事項にて)

会場名	階	面積(m ²)	間口×奥行(m)	天井高(m)	収容能力(人)						備考
					固定席	スクール	シアター	ディナー(円卓)	ピュッフェ(立食)	その他	
メインアリーナ	1	2,155.58	57×38	13	—	—	—	—	—	—	
サブアリーナ	1	755.36	35×22	12	—	—	—	—	—	—	
大会議室	1	98.12	—	—	—	60	—	—	—	—	会議室は、大・中を合体使用可能
中会議室	1	39.64	—	—	—	20	—	—	—	—	
観覧席	2	—	—	—	1,284	—	—	—	—	—	

16 南越前文化会館(旧南条文化会館)

〒919-0203 南条郡南越前町牧谷29-15-1
TEL (0778)47-3810 FAX (0778)47-7010
http://www.town.minamiechizen.lg.jp/ (南越前町ホームページ)



- アクセス
 - 自動車/南条S.AよりスマートIC利用可能、上り線より約200m
 - 下り線より 約500m
 - 電車/ハピラインふくい南条駅より約600m

- 休館日 毎週月曜、毎月第3日曜、12月27日~1月4日
- 利用時間 9:00~18:00(大ホール貸館利用は22:00まで)
※ただし、南越前町教育委員会が必要と認めるときは、開館時間の変更可能
- 利用受付 3か月前より利用申請書受理(但し内容により要相談) ※町行事を優先
- 近隣MICE施設 ウォーターランド南条(徒歩30秒) 勤労者体育センター※体育館(徒歩1分)
- 近隣主要宿泊施設 —
- 設営・撤去 主催者にて実施
- 特記事項 詳細については要問合せ

- P** 約200台・無料
※隣接するウォーターランド南条と併用
- 🍴** なし
- 📶** あり
- 🌐** あり(会議室・研究室)
- 🎧** 大ホール:音響設備完備、プロジェクター完備
300インチスクリーン完備

会場名	階	面積(m ²)	間口×奥行(m)	天井高(m)	収容能力(人)						備考
					固定席	スクール	シアター	ディナー(円卓)	ピュッフェ(立食)	その他	
大ホール(パターン1)	1	569	26.8×20	13.5	—	—	510	—	—	—	ステージを除いた面積。電動移動席/パターン1。飲食不可。カーペット貼り
大ホール(パターン2)	1	569	26.8×20	13.5	—	—	354	—	—	—	ステージを除いた面積。電動移動席/パターン2。飲食不可。カーペット貼り
大ホール(パターン3)	1	569	26.8×20	13.5	—	—	264	—	—	—	ステージを除いた面積。電動移動席/パターン3。飲食不可。カーペット貼り
ステージ	1	321	14×12.3	15	—	—	—	—	—	—	
ホワイエ・ロビー	1	121.240	—	2.7	—	—	—	—	—	—	作品展示などで利用可。片面ガラス張り・カーペット貼り(ホワイエ)、両面ガラス張り(ロビー)
楽屋(大)・(小)	1	33.46	—	2.7	—	—	—	—	—	4・7	洋室タイプ ※フロアー、カーペット、畳敷き(一部分簡易型)対応可能
会議室	2	134	9.5×12.8	2.7	—	72	—	—	—	—	口型40 湯茶提供可能
研修室	2	48	6.4×7.5	2.7	—	20	—	—	—	—	口型16 湯茶提供可能

17 越前町生涯学習センター

〒916-0147 丹生郡越前町内郡13-19-3
TEL (0778)34-2000 FAX (0778)34-2720



- アクセス
 - 自動車/鯖江ICから20分
 - 電車/福井鉄道(福武線)神明駅より車で10分
 - ハピラインふくい鯖江駅より車で20分

- 休館日 年末年始
- 利用時間 8:30~22:00
- 利用受付 生涯学習センター:利用予定月を含めて2か月前から(10月利用予定なら、9月1日から受付可) ネット予約可
朝日多目的ホール:利用予定月を含めて3か月前から(10月利用予定なら、8月1日から受付可) ネット予約可
- 近隣MICE施設 越前陶芸村文化交流会館
- 近隣主要宿泊施設 生涯学習センター系分館宿泊研修所(越前町小倉、車10分)
- 設営・撤去 主催者にて実施
- 特記事項 ホールの使用に関して、事前に施設担当者との打合せが必要

- P** 無料
- 🍴** なし
- 📶** 生涯学習センター側のみWi-Fiあり(多目的ホール等では使用不可)
- 🌐** なし
- 🎧** 多目的ホール:音響設備完備、ワイヤレスマイク貸出、プロジェクター・スクリーン完備
生涯学習センター:ポータブルアンブ・プロジェクター・スクリーン 貸出

会場名	階	面積(m ²)	間口×奥行(m)	天井高(m)	収容能力(人)						備考
					固定席	スクール	シアター	ディナー(円卓)	ピュッフェ(立食)	その他	
朝日多目的ホール(カメラアホール)	1	400	22×20	12~14	590	—	590	—	—	—	飲食不可、電動式移動席。(記載の面積は、舞台の面積を含まない)
楽屋(1)	1	20	4.3×4.8	2.6	—	—	—	—	—	6	洋室、応接室仕様、壁2面鏡張
楽屋(2)	1	18	3.8×4.8	2.4	—	—	—	—	—	4	和室
楽屋(3)	1	31	6.5×4.8	2.6	—	—	—	—	—	10	壁2面鏡張
多目的室	2	88	7.7×11.5	2.7	—	—	—	—	—	—	壁1面鏡張、フローリング、土足不可

18 越前陶芸村文化交流会館

〒916-0273 丹生郡越前町小曾原7-8
TEL (0778)32-3200 FAX (0778)32-3466
http://www.echizen-kk.jp/bunka.html



- アクセス
 - バス/ハピラインふくい武生駅より
 - 福井鉄道バスかかれい崎行き「陶芸村口」下車 徒歩5分
 - 自動車/鯖江IC(金沢方面)より30分
 - 武生IC(京都・名古屋方面)より30分

- 休館日 月曜(休日を除く) 祝日の翌日(土・日・休日除く) 12月28日~1月4日
- 利用時間 9:00~17:00(夜間使用22:00まで)
- 利用受付 方法/所定の申込書を提出(持参または郵送) 開始日/希望日の6か月前より受付
- 近隣MICE施設 越前町生涯学習センター
- 近隣主要宿泊施設 樹香苑・若竹荘
- 設営・撤去 主催者
- 特記事項 ホール:音響設備完備
ワイヤレスマイク・スピーカー・プロジェクター・スクリーン貸出

- P** 200台・無料
- 🍴** 越前焼カップで飲める
コーヒーコーナー有(セルフ)
- 📶** あり
- 🌐** なし
- 🎧** 音響・映像設備(詳細は特記事項にて)

会場名	階	面積(m ²)	間口×奥行(m)	天井高(m)	収容能力(人)						備考
					固定席	スクール	シアター	ディナー(円卓)	ピュッフェ(立食)	その他	
ホール	1-2	677	—	11	576	—	714	—	—	—	電動式移動観覧席(576席)収納時のみ飲食可
ロビー	1	582	—	3.4	—	—	—	—	—	—	
会議室	1	46	—	2.8	14	—	—	—	—	—	
貴賓室	1	46	—	2.8	12	—	—	—	—	—	

敦賀・若狭エリア

敦賀市 美浜町 小浜市 高浜町 おおい町 若狭町



MICE施設	MAP	MICE施設	MAP	宿泊施設	MAP
1 プラザ萬象	11	11 夕雅と旬彩の宿 せくみ屋	12	24 ホテル クオーレ	11
2 敦賀市福祉総合センター「あいあいプラザ」	11	12 ホテルアーバンポート 四季彩の宿花椿	12	25 ホテルアルファーワン敦賀	11
3 敦賀商工会議所	11	13 小浜市文化会館	12	26 ホテルアルファーワン敦賀バイパス	11
4 福井県若狭湾エネルギー研究センター	10	14 小浜商工会議所	12	27 ホテルセレクトイン敦賀	11
5 きらめきみなと館	11	15 旭座	12	28 ホテルルートイン敦賀駅前	11
6 敦賀市民文化センター	11	16 国立若狭湾青少年自然の家	10	29 東横イン敦賀駅前	11
7 ニューサンピア敦賀	11	17 高浜町文化会館	10	30 敦賀マンテンホテル駅前	11
8 敦賀市総合運動公園体育館	10	18 おおい町総合町民センター	10	31 ホテルグランピナリオTSURUGA	11
9 美浜町生涯学習センターなびあす	10	19 おおい町里山文化交流センター「ぶらっと」	10	32 若狭美浜温泉 悠久乃碧 ホテル湾彩	10
10 美浜町保健福祉センター「はあとびあ」	10	20 HOTEL うみんぴあ	10	33 ビジネスホテル山海	12
		21 ホテル流星館	10	34 若狭マリンプラザ	10
		22 パレア若狭	10	35 若狭みかた きらら温泉 水月花	10
		23 三方青年の家	10	36 湖上館バムコ	10
				37 ホテルルートイン大飯高浜	10
				7 ニューサンピア敦賀	11
				11 夕雅と旬彩の宿 せくみ屋	12
				12 ホテルアーバンポート 四季彩の宿花椿	12
				16 国立若狭湾青少年自然の家	10
				20 HOTEL うみんぴあ	10
				21 ホテル流星館	10
				23 三方青年の家	10

MAP 10



日本海さかな街



三方五湖レインボーライン山頂公園



明鏡洞



お水送り



スーパー大火勢

1 プラザ萬象

〒914-0047 敦賀市東洋町1-1
TEL (0770)22-9711 FAX (0770)22-4576

- アクセス
JR敦賀駅より徒歩約8分



- 休館日 毎週月曜、第3日曜、12月29日～1月3日
- 利用時間 9:00～22:00
- 利用受付 1年前より
- 近隣MICE施設 敦賀福祉総合センター「あいあいプラザ」
- 近隣主要宿泊施設 駅前にビジネスホテルあり(徒歩約8分)
- 設営・撤去 主催者にて実施
- 特記事項 大・小ホール:音響設備完備。ワイヤレスマイク・プロジェクター・100型自立型スクリーン・舞台吊下スクリーンあり

- P** 駐車場265台・無料
- なし
- フリーWi-Fi
事務棟ロビー・ホール棟ロビー・生涯学習スペース
- なし
- 音響・映像設備
(詳細は特記事項にて)

会場名	階	面積 (㎡)	間口 × 奥行 (m)	天井高 (m)	収容能力 (人)						備考
					固定席	スクール	シアター	ディナー (円卓)	ビュッフェ (立食)	その他	
大ホール (ステージ以外)	1	983	34.5×28.5	11	—	500	870	500	—	電動席870 会議席500	可動席:870席、会議席:500席、宴会席500席 各種団体等の発表会、研修会及び講演会、各種パーティー、展示会や見本市など、それぞれの目的に合わせて利用可
小ホール (ステージ以外)	1	363	16.5×22	5.4	—	270	400	180	—	観客席400 会議席270	観客席:400席、宴会席:180席、会議席:270席 小規模の研究会、発表会、展示会等に利用可
能楽室 (能舞台以外で小ホールと兼用スペース)	1	443	22×16.5 + 11.5×7	5.4	—	—	—	—	—	—	舞台及び小ホールフロア(見所(小ホールフロア兼用:500席) 小ホールのフロアを見所として使用し、本格的な能楽室として利用可
多目的室	1	89	8.5×10.5	2.8	—	—	—	—	—	—	ギャラリーとして利用可
楽屋1・2	1	24	3.5×7	2.5	—	—	—	—	—	—	和室
応接室	1	27	5.5×5	2.7	—	—	—	—	—	—	ソファ9席
会議室1・2・3	1	60	7×8.7	2.7	—	40	—	—	—	—	会議、研修会及び各種教室、発表会の控室として利用可
会議室4	1	60	7×8.7	2.7	—	—	—	—	—	20	口の字形式20席
和室1・2・3・4	1	18	4.3×4.3	2.6	—	8	—	—	—	—	10畳
茶室	1	63	7×9	2.6	—	—	—	—	—	—	和室
配膳室	1	81	11.7×7	2.7	—	—	—	—	—	—	
給湯室	1	9	2.0×4.5	2.5	—	—	—	—	—	—	

●会場図面

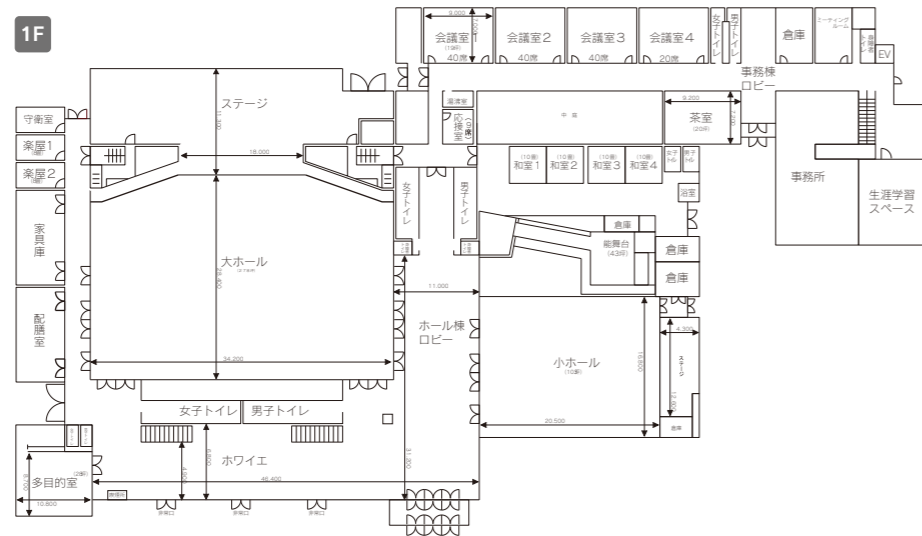

2 敦賀市福祉総合センター「あいあいプラザ」

〒914-0047 敦賀市東洋町4-1
TEL(0770)22-1700 FAX(0770)22-3785

- アクセス
電車/JR敦賀駅より徒歩約10分
自動車/敦賀ICより10分



- 休館日 第1,3土曜、12月29日～1月3日
- 利用時間 9:00～21:00
- 利用受付 一般団体については3カ月前から 福祉関係認定団体については6カ月前から
- 近隣MICE施設 プラザ萬象
- 近隣主要宿泊施設 東横イン敦賀駅前、ルートイン敦賀駅前、マンテンホテル
- 特記事項 あいあいホール・ふれあいホール:ワイヤレスマイク、有線マイク、ピンマイク、スピーカー、プロジェクター、スクリーン、DVDプレーヤーの利用可能。
つどいの部屋1～4:ポータブルプロジェクター、ポータブルスクリーン、DVDプレーヤーの利用可能。

- P** 210台・無料
- なし
- あり(てあいの広場、あいあいホール、ふれあいホール、つどいの部屋1～3)
- なし
- 音響・映像設備
(詳細は特記事項にて)

会場名	階	面積 (㎡)	間口 × 奥行 (m)	天井高 (m)	収容能力 (人)						備考
					固定席	スクール	シアター	ディナー (円卓)	ビュッフェ (立食)	その他	
あいあいホール	1	686.8	18.4×21.6	6	—	—	500	—	—	—	机100、椅子500。
あいあいホール舞台	1	61.2	10.2×6	2.8	—	—	—	—	—	—	WLマイク4、WDマイク2、スクリーン、プロジェクター5,000m、吊り物バトン、照明・音響設備あり、操作は利用者で行う
ふれあいホール	2	348.8	11.5×23	2.9	—	200	—	—	—	—	WLマイク2、WDマイク2、スクリーン、プロジェクター
つどいの部屋1～4	2	43.7～51.9	—	—	—	—	—	—	—	—	つどいの部屋1・2で合体利用可、つどいの部屋3和室18畳、つどいの部屋4カラオケルーム

3 敦賀商工会議所

〒914-0063 敦賀市神楽町2-1-4
TEL (0770)22-2611 FAX (0770)24-1311
<http://www.tsuruga.or.jp>

- アクセス
電車/JR敦賀駅より車で5～8分
バス/敦賀駅前バスターミナルより「神楽町」下車
徒歩/JR敦賀駅より19分



- 休館日 12月29日～1月3日、8月14日～16日、土曜日、日曜日、祝日(要相談)
- 利用時間 9:00～21:00
- 利用受付 方法/所定の申込用紙にて 開始日/原則半年前～
- 近隣MICE施設 さらみきみなと館、プラザ萬象、敦賀市民文化センター、敦賀市福祉総合センター「あいあいプラザ」
- 近隣主要宿泊施設 駅前宿泊施設
- 設営・撤去 要相談
- 特記事項 突発的に緊急使用が生じた時は、当所の使用を優先させていただきます

- P** 計48台・無料
敦賀商工会館 22台、
第2駐車場 26台
- 周辺にあり
- あり(2階、4階、6階)
パスワードあり
- なし
- 6階ホール:音響設備完備、ワイヤレスマイク(3本)貸出無料、プロジェクター・スクリーン貸出(有料)、MAX HUB貸出(有料)

会場名	階	面積 (㎡)	間口 × 奥行 (m)	天井高 (m)	収容能力 (人)						備考
					固定席	スクール	シアター	ディナー (円卓)	ビュッフェ (立食)	その他	
ホール	6	180	12.8×13	3.7	—	90	—	—	—	—	机30本有り、音響あり、ワイヤレスマイク4本
会議室A	5	21	3.7×5.2	2.4	—	—	—	—	—	—	机4本、椅子8本
会議室B	5	30	5.1×5	2.4	—	—	—	—	—	—	机4本、椅子8本
会議室C	5	21	3.1×6.9	2.4	—	—	—	—	—	—	机4本、椅子8本
会議室	4	71	12.4×4.6	2.4	—	—	—	—	—	24 12畳+フル	基本、積極貸し出しなし
会議室	2	81	8×10	2.4	12	36	—	—	—	—	

4 福井県若狭湾エネルギー研究センター

〒914-0192 敦賀市長谷64号52番地1
TEL (0770)24-2300 FAX (0770)24-2303
https://www.werc.or.jp/



- アクセス
自動車/敦賀南スマートインター下車出口すぐ
敦賀インター下車約20分
JR敦賀駅から車で約20分

- 休館日 国民の休日、12月29日～1月3日
※必要がある場合は、休館日を変更することがあります。
- 利用時間 9:00～21:00まで
- 利用受付 9:00～17:00
- 近隣MICE施設 —
- 近隣主要宿泊施設 —
- 設営・撤去 主催者にて実施
- 特記事項 ワイヤレスマイク、ピンマイク、プロジェクター貸出

- P** 普通車140台
大型バス10台・無料
- なし
- あり
- なし
- 音響・映像設備
(詳細は特記事項にて)

会場名	階	面積 (㎡)	間口 × 奥行 (m) (m)	天井高 (m)	収容能力 (人)						備考
					固定席	スクール	シアター	ダイナー (円卓)	ビュッフェ (立食)	その他	
ホール	1	328	—	7.5	350	—	—	—	—	—	350席のうち4席は車いす用スペース
特別会議室	2	74	—	2.7	12	—	—	—	—	—	円卓
第1交流室	2	71	—	2.7	—	16	—	—	—	—	第1・2交流室合体使用可能
第2交流室	2	71	—	2.7	—	16	—	—	—	—	第1・2交流室合体使用可能
第1研修室	1	161	—	3.2	—	90	—	—	—	—	プロジェクター・マイクロフォン、Wマイクピンマイク貸出
第2研修室	1	104.5	—	3.2	—	54	—	—	—	—	プロジェクター・マイクロフォン、Wマイクピンマイク貸出
第3研修室	1	104.5	—	3.2	—	54	—	—	—	—	音響設備なし
第4研修室	1	52	—	3.2	—	30	—	—	—	—	音響設備なし
第1会議室	2	90	—	3.2	—	20	—	—	—	—	第1・2会議室合体使用可能
第2会議室	2	90	—	2.7	—	20	—	—	—	—	第1・2会議室合体使用可能
第3会議室	2	85	—	2.7	20	—	—	—	—	—	円卓

●主要会場



ホール



第一研修室

5 きらめきみなと館



〒914-0078 敦賀市桜町1番1号
TEL(0770)20-1100 FAX(0770)20-1105
http://kirameki-minatokan.jp/

- アクセス
JR敦賀駅西口 徒歩/駅より2.1km 約25分
(まちなみ口)より タクシー/駅正面タクシー乗り場より2.1km 約8分
バス/コミュニティバスで約10分
②ぐるっと敦賀周遊バス(観光ルート)「市民文化センター」下車、
⑤松原線「きらめきみなと館」下車

- 休館日 火曜、毎月第3水曜、12月29日～1月3日
- 利用時間 9:00～22:00
- 利用受付 1年前より(イベントホール10月・11月は1年前の1日(火曜日の場合は2日)午前9時に1カ月前まとめて抽選にて受付)
- 近隣MICE施設 敦賀市民文化センター(式典、公演会場 徒歩1分)
- 近隣主要宿泊施設 東横イン敦賀駅前、ホテルルートイン敦賀駅前、敦賀マンテンホテル駅前、ホテルグランビナリオTSURUGA ※いずれもJR敦賀駅前
- 設営・撤去 主催者にて実施
- 特記事項 波の音がきこえるホール
・イベントホール:音響設備完備、マイク、CDプレーヤー、スピーカー貸出
・小ホール:音響設備完備、マイク、CD、MD、カセットテープレコーダー、スピーカー貸出
・イベントホール・小ホール:プロジェクター、DVDプレーヤー、スクリーン、ホワイトボード貸出

- P** 施設隣接駐車場
約170台・無料
- 敦賀赤レンガ倉庫
(イタリアン、海鮮、カフェ)
※徒歩5分以内
- 公衆無線LANサービス
(free spot)
- なし
- 音響・映像設備
(詳細は特記事項にて)

会場名	階	面積 (㎡)	間口 × 奥行 (m) (m)	天井高 (m)	収容能力 (人)						備考
					固定席	スクール	シアター	ダイナー (円卓)	ビュッフェ (立食)	その他	
イベントホール	1	1,600	40×40	10	—	—	—	—	—	3,200	展示会・イベントに利用可
小ホール	2	442.6	—	※舞台高 8.5	230	—	—	—	—	—	車椅子用スペース10席あり
ロビー・イトインスペース	1	180	—	—	—	—	—	—	—	—	休憩・軽食

6 敦賀市民文化センター

〒914-0078 敦賀市桜町7番1号
TEL (0770)25-5125 FAX (0770)25-5126
http://www.tsuruga-bunka.jp/



- アクセス
バス/JR敦賀駅からコミュニティバス約9分(市民文化センター前下車)
JR敦賀駅からコミュニティバス約5分(気比神宮前、神楽町にて下車)
徒歩約10分
自動車/敦賀ICから約5分

- 休館日 毎週月曜、第3日曜、12月29日～1月3日
- 利用時間 9:00～22:00
- 利用受付 8:30～17:00(休館日以外) 夜間利用のある日は22:00まで
- 近隣MICE施設 きらめきみなと館、敦賀商工会議所、プラザ萬象、敦賀市福祉総合センター「あいあいプラザ」
- 近隣主要宿泊施設 敦賀マンテンホテル駅前(車約5分)、東横イン敦賀駅前(車約5分)、ホテルルートイン敦賀駅前(車約5分)、あみや旅館(徒歩約8分)等
- 設営・撤去 主催者・利用者にて実施
- 特記事項 舞台袖分電盤(上手、下手)、屋外搬入口特設分電盤あり

- P** 有(きらめきみなと館と共用)
- なし
- ロビーにフリーWi-Fiあり
- あり
- 大ホール:音響設備完備、スクリーンあり

会場名	階	面積 (㎡)	間口 × 奥行 (m) (m)	天井高 (m)	収容能力 (人)						備考
					固定席	スクール	シアター	ダイナー (円卓)	ビュッフェ (立食)	その他	
大ホール	1・2	1,704	1Fのみ 24.8×24	8.8	1,184	—	—	—	—	—	1F800席、2F384席、車椅子用スペース10席(オーケストラピット使用時1,068席)※飲食不可
小ホール	3	132	3.8×11.9	2.9	—	36+α	50+α	—	—	—	控室(25㎡)、ピアノ、更衣室、ホリゾンあり、プロジェクターなし※飲食不可(条件により可)
リハーサル室	1	69	7.3×7.8	3.3	—	—	—	—	—	—	ピアノ、ダンス用壁面鏡あり※飲食不可(条件により可)
第1～3楽屋	1	18～42	—	2.4	—	—	—	—	—	—	電気ポット、冷蔵庫あり、第3楽屋小上がりあり
和室	3	92	5×9.2	2.5	—	—	—	—	—	—	33畳、小ステージ付(w4.0m×d2.1m×h2.2m)、飲食可能※但しアルコールは不可
練習室	地下	66	4.5×11.5	2.6	—	—	—	—	—	—	防音、ダンス用壁面鏡あり※飲食不可(条件により可)

7 ニューサンピア敦賀

〒914-0813 敦賀市呉羽町2番地
TEL (0770)24-2111 FAX (0770)24-2113
https://www.newsunpia-tsuruga.co.jp



●アクセス

電 車/JR敦賀駅より車で約10分
バ ス/JR敦賀駅前5・6番バス停 金山線・山・公文名線・若狭線・菅浜線「野神」バス停下車
自動車/敦賀ICより約10分

- 休館日 年中無休 ※施設によって定休日があります
- 利用時間 9:00～21:00 ※相談承ります
- 利用受付 方 法/電話にて相談
開始日/6ヶ月前
- 近隣MICE施設 プラザ萬象、きらめきみなと館、敦賀市民文化センター、美浜なびあすホール
- 近隣主要宿泊施設 ホテルセレクトイン敦賀、ホテルアルファワン敦賀、敦賀マンテンホテル駅前、ホテルルートイン敦賀駅前、ホテルグランビナリオTSURUGA
- 設営・撤去 当施設設備品については当館にて
- 特記事項 【ホール】プロジェクター・スクリーン・音響設備・ステージマイク・ホワイトボード
【会議室】机・椅子・演台
【アリーナ】アイススケート場併設(営業期間10月～5月)、日帰り温浴施設あり

- P** 約220台・無料 ※送迎バスあり 事前に要問い合わせ
- ホテル内レストランあり ホテル宴会サービス可
- 客室、会議場Wi-Fi対応
- あり
- 音響設備完備(ワイヤレスマイク・有線マイク・スピーカー) プロジェクター(プロジェクター台)・天井吊下式スクリーン貸出 ネット回線、Wi-Fi貸出(Web会議の対応)

会場名	階	面積 (㎡)	間口 × 奥行 (m)	天井高 (m)	収容能力 (人)						備考
					固定席	スクール	シアター	ディナー (円卓)	ビュッフェ (立食)	その他	
若狭A	2	—	10.5×12.5	3.5	—	—	—	—	—	—	
若狭B	2	—	10.5×12.5	3.5	—	—	—	—	—	—	
若狭AB	2	260	10.5×25	3.5	—	136	247	128	300	—	
気比	2	175	10.5×16.5	3.5	—	88	182	72	200	—	
松原	2	85	9.8×8.2	3.4	—	30	60	32	80	—	
天筒	3	63 畳	—	—	—	(テーブル)52	膳48	—	—	—	
衣掛	3	24 畳	—	—	—	(テーブル)16	膳16	—	—	—	
野坂	3	21 畳	—	—	—	(テーブル)16	膳16	—	—	—	

●主要会場図面

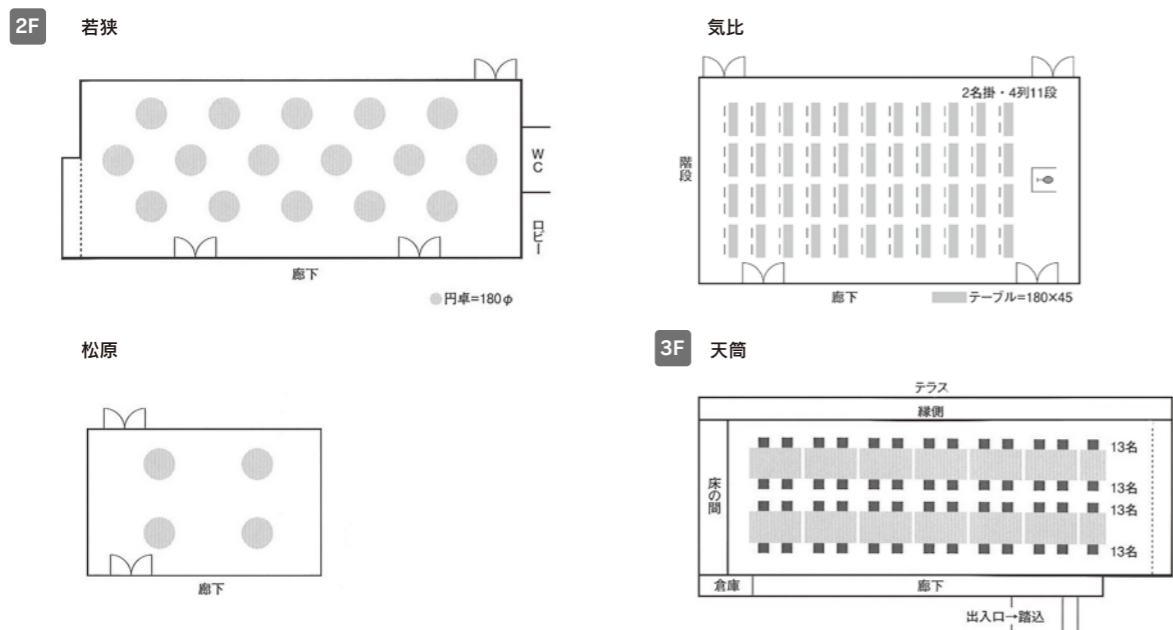

8 敦賀市総合運動公園体育館

〒914-0823 敦賀市皆見149号1番地
TEL(0770)23-6638 FAX(0770)23-6809
http://www.city.tsuruga.lg.jp/kurashi/sports/sports_shisetsu/sogoundokoen/sougoundokouen.html



●アクセス

バ ス/JR敦賀駅よりコミュニティバス「中央線」にて運動公園東口下車 徒歩3分
自動車/敦賀ICより国道8号線から27号線経由(15分)

- 休館日 月曜及び祝日の翌日(土曜・日曜は除く・月曜が祝日のときは火曜)、年末年始
- 利用時間 火曜から土曜まで/8:30～21:00
日曜及び祝日/8:30～17:00
- 利用受付 専用利用の場合、使用する日の3ヶ月前から1ヶ月前までに申込
- 近隣MICE施設 —
- 近隣主要宿泊施設 —
- 設営・撤去 主催者にて実施
- 特記事項 スポーツ優先、競技場内土足禁止※土足の場合養生シート持込・敷設
飲食物及び競技物販等の販売を実施する場合、事前申請が必要

- P** 施設隣接駐車場285台・無料 他総合運動公園駐車場多数あり
- なし
- あり
- なし
- 第1競技場:音響設備完備、ワイヤレスマイク貸出、スクリーン貸出

会場名	階	面積 (㎡)	間口 × 奥行 (m)	天井高 (m)	収容能力 (人)						備考
					固定席	スクール	シアター	ディナー (円卓)	ビュッフェ (立食)	その他	
第1競技場	1	1,976	38×52	16.8	1,682	—	—	—	—	882	音響設備あり、吊り物バトンあり、飲食禁止、空調あり、固定観覧席1,682席 移動観覧席882席
第2競技場	1	608	32×19	12	—	—	—	—	—	—	
幼児体育室	1	187.2	12×15.6	2.8	—	—	—	—	—	—	
研修室	2	235	19.5×12	4	—	—	—	—	—	—	

9 美浜町生涯学習センター なびあす

〒919-1141 三方郡美浜町郷市29-3
TEL (0770)32-1212 FAX (0770)32-1222
https://www.town.fukui-mihama.lg.jp/site/navi-us/



●アクセス

電 車/JR美浜駅より徒歩で約10分
自動車/若狭美浜ICより約10分

- 休館日 月曜(月曜が祝日の時はその翌日)、12月29日～1月3日
- 利用時間 9:00～22:00
- 利用受付 —
- 近隣MICE施設 —
- 近隣主要宿泊施設 —
- 設営・撤去 主催者にて実施
- 特記事項 なびあすホール:音響設備完備、ワイヤレスマイク・スピーカー、プロジェクター・スクリーン完備

- P** 約100台・無料
- なし
- なし
- あり
- 音響・映像設備 (詳細は特記事項にて)

会場名	階	面積 (㎡)	間口 × 奥行 (m)	天井高 (m)	収容能力 (人)						備考
					固定席	スクール	シアター	ディナー (円卓)	ビュッフェ (立食)	その他	
なびあすホール		769.76	—	—	489	—	—	—	—	—	

10 美浜町保健福祉センター「はあとぴあ」

〒919-1141 三方郡美浜町郷市25-20
TEL (0770)32-3111 FAX (0770)32-3112
http://www.mihamachoshakyo.com



●アクセス

徒歩/JR美浜駅より15分
タクシー/美浜駅正面タクシー乗り場から1.0km 約5分

- 休館日 毎週月曜・年末年始
- 利用時間 9:00~22:00 (お風呂利用時間 10:00~16:00)
- 利用受付 6ヶ月前の日から5日前まで
- 近隣MICE施設 —
- 近隣主要宿泊施設 —
- 設営・撤去 主催者にて実施
- 特記事項 はあとホール:音響設備完備・ワイヤレスマイク・プロジェクター・スクリーン貸出

P 55台・無料

なし

なし

なし

音響・映像設備 (詳細は特記事項にて)

会場名	階	面積 (㎡)	間口 × 奥行 (m)	天井高 (m)	収容能力 (人)						備考
					固定席	スクール	シアター	ダイナー (円卓)	ビュッフェ (立食)	その他	
はあとホール	1	496	20.7×19.7	6.45	—	—	—	—	364 (移動観覧席)	電動移動席が出ている場合飲食不可・パーティ可	
ふれあいひろば	1	281	10.3×24.6	3	—	—	—	—	100	展示会、ポスター会場などで利用可	
談話室 (和室)	1	104	—	—	—	—	—	—	50		
調理実習室	1	110	—	—	—	—	—	—	30		
けんこうひろば	1	82	—	—	—	—	—	—	20	飲食不可	
娯楽室 (かなりあ)	2	61	—	—	—	—	—	—	20	飲食不可	
創作・陶芸活動室	2	84	—	—	—	—	—	—	30		
会議室1	2	114	—	—	—	—	—	—	50	パーティションで2分割可	
会議室2	2	42	—	—	—	—	—	—	24		
会議室3	2	24	—	—	—	—	—	—	10		
会議室4	2	24	—	—	—	—	—	—	10		
会議室5	2	42	—	—	—	—	—	—	24		

●主要会場図面



11 夕雅と旬彩の宿 せくみ屋

〒917-0069 小浜市小浜白鬚113番地
TEL (0770)52-0020 FAX (0770)52-1230
http://www.sekumiya.jp/



●アクセス

JR小浜駅より徒歩7分

- 休館日 年中無休
- 利用時間 24時間
- 利用受付 電話にて相談
- 近隣主要宿泊施設 ホテルアーバンポート四季彩の宿花椿
- 設営・撤去 レイアウト等指示に従い当館が実施
- 特記事項 天然温泉有
3F 飛翔の間・3F 光琳の間、10F レインボー:音響設備完備、ワイヤレスマイク・スピーカー貸出可(無料)、プロジェクター・スクリーン貸出可(有料)

P 50台・無料

ホテル内にレストランあり (予約制)

あり

なし

音響・映像設備 (詳細は特記事項にて)

会場名	階	面積 (㎡)	間口 × 奥行 (m)	天井高 (m)	収容能力 (人)						備考
					固定席	スクール	シアター	ダイナー (円卓)	ビュッフェ (立食)	その他	
飛翔	3	330	12.9×21.5	2.8	—	200	350	200	300	—	2分割での利用可
飛鳥	4	100	11.5×7.2	2.6	—	30	60	30	60	—	2分割での利用可
高砂	4	42	8.1×3.9	2.5	—	15	25	15	20	—	
光琳	3	150	6.9×27.1	2.4	—	—	—	120	—	—	お座敷、2分割での利用可
レインボー	10	120	8.6×13.7	2.3	—	70	100	50	60	—	
VIP ルーム	2	28	—	2.5	12	—	—	—	—	—	レストラン内個室

12 ホテルアーバンポート 四季彩の宿花椿

〒917-0051 小浜市小浜白鳥72-1
TEL (0770)53-2001 FAX (0770)53-2003
http://www.urban-port.jp



●アクセス

JR小浜駅より 徒歩/駅から1.1km 約15分
タクシー/駅正面タクシー乗り場から1.1km 約5分

- 休館日 年中無休
- 利用時間 内容により要相談
- 利用受付 方法/電話にて相談
- 近隣主要宿泊施設 ホテルせくみ屋
- 設営・撤去 要相談
- 特記事項 宿泊施設のため、夜間の大音量を発する催事は不可
椿:ポータブルマイク・プロジェクター・スクリーン貸出
華双寿ホール:音響設備完備、プロジェクター・スクリーン設置あり

P 無料 (EV車充電設備あり)

四季彩の宿花椿内に レストランあり

全館Wi-Fi対応

なし

音響・映像設備 (詳細は特記事項にて)

会場名	階	面積 (㎡)	間口 × 奥行 (m)	天井高 (m)	収容能力 (人)						備考
					固定席	スクール	シアター	ダイナー (円卓)	ビュッフェ (立食)	その他	
椿	6	90	6.3×14.4	3.3	—	63	90	60	100	—	ホテルアーバンポート
華双寿ホール	1	256	16×16	4	—	144	210	128	200	—	(姉妹館)アプロティール華双寿

13 小浜市文化会館



〒917-0078 小浜市大手町7-32
TEL (0770)53-9700 FAX (0770)53-2189
<https://www1.city.obama.fukui.jp/shisei/kokyoshisetsu/kaikan-senta/40.html>

- アクセス
徒歩/JR小浜駅より10分



- 休館日 月曜、第3日曜、8月14日・15日、祝日の翌日、12月29日～1月3日
- 利用時間 9:00～22:00
- 利用受付 方 法/所定の申請書の提出
開始日/希望日の6カ月前
- 近隣MICE施設 —
- 近隣主要宿泊施設 —
- 設営・撤去 —
- 特記事項 大ホール:音響設備完備、ワイヤレスマイク・スピーカー貸出可、大ホール備え付けスクリーンあり、会議室用小型スクリーン貸出可

P 22台・無料 文化会館駐車場、その他周辺に市営駐車場有り(有料)

🍴 なし

📶 Wi-Fi あり

🌐 LAN あり

🔊 音響・映像設備 (詳細は特記事項にて)

会場名	階	面積 (㎡)	間口 × 奥行 (m) (m)	天井高 (m)	収容能力 (人)						備考
					固定席	スクール	シアター	ディナー (円卓)	ビュッフェ (立食)	その他	
大ホール	1	—	13×8 *舞台	6 *舞台	805	—	805	—	—	—	楽屋あり
第一ホワイエ	2	—	—	—	—	—	—	—	—	—	グランドピアノ
大・中・小会議室5	4	41～114	—	—	—	20～60	—	—	—	—	
1階小会議室	1	42	—	—	—	20	—	—	—	—	机10・椅子20
4階小会議室	4	42	—	—	—	20	—	—	—	—	机7・椅子20
和室	4	20畳	—	—	—	—	—	—	—	—	楽屋20 座卓6

14 小浜商工会議所



〒917-8533 小浜市大手町5-32
TEL (0770)52-1040 FAX (0770)53-3567
<http://www.obamacci.or.jp/>

- アクセス
徒歩/JR小浜駅より10分
自動車/小浜ICより5分



- 休館日 年末年始、会館管理に必要な保守点検日等
- 利用時間 9:00～21:00
- 利用受付 方 法/所定の申込書による郵送等 (電話で空き状況確認後)
開始日/使用日の6カ月前まで
- 近隣MICE施設 —
- 近隣主要宿泊施設 —
- 設営・撤去 大ホール:音響設備完備(ワイヤレスマイク・スピーカー貸出無料)、ポータブルスピーカー・マイク各部屋に貸出可、プロジェクター・スクリーン・パソコン貸出無料、各部屋に貸出可

P 188台
市営広峰駐車場 最初1時間無料
以後1時間毎100円

🍴 なし

📶 Wi-Fi あり

🌐 LAN なし

🔊 音響・映像設備 (詳細は特記事項にて)

会場名	階	面積 (㎡)	間口 × 奥行 (m) (m)	天井高 (m)	収容能力 (人)						備考
					固定席	スクール	シアター	ディナー (円卓)	ビュッフェ (立食)	その他	
大ホール	3	199	10.2×19.4	3	—	120	150	—	—	—	長机40台あり1つの長机に3人(3脚)座り120人 イス150脚あり
研修室	3	53	4.8×10.9	3	—	32	—	—	—	—	長机16台あり1つの長机に2人(2脚)座り32人
特別会議室	2	56	5.4×10.2	2	—	—	—	—	—	—	U型20 中央に楕円形の大きい机が1つあり、その机を囲んで座る形
中会議室	2	47	4.7×10	2	—	—	—	—	—	—	口型16 長机が8台あり1つの長机に3人(3脚)座り24人
小会議室	2	26	4.4×5.8	2	—	—	—	—	—	—	島組10 中央に長方形の大きい机が1つあり、その机を囲んで座る形

15 旭座



〒917-0069 小浜市小浜白鬚111-1
TEL (0770)52-2000
<http://www.obama-machinoeki.net/about.php>

- アクセス
徒歩/JR小浜駅より10分
自動車/小浜ICより5分



- 休館日 毎週火曜日(火曜日が祝日の場合は翌日)、年末年始 (12/29～1/3)
- 利用時間 開館時間 9:00～22:00 観覧時間 10:00～16:00
- 利用受付 方 法/所定の申込書による郵送等 (電話で空き状況確認後)
- 近隣MICE施設 —
- 近隣主要宿泊施設 —
- 設営・撤去 音響設備完備、マイク・スピーカー貸出、プロジェクター・スクリーン貸出

P 普通車20台(うちバリアフリー2台)
駐車料金 無料 (近隣に人魚の浜東
無料駐車場有り)

🍴 なし

📶 Wi-Fi あり

🌐 LAN なし

🔊 音響設備 (詳細は特記事項にて)

会場名	階	面積 (㎡)	間口 × 奥行 (m) (m)	天井高 (m)	収容能力 (人)						備考
					固定席	スクール	シアター	ディナー (円卓)	ビュッフェ (立食)	その他	
栈敷席	1	353	—	—	—	—	150	—	—	—	花道・畳を取り外し板間としての利用可、花道・畳有…収容170名、はずした場合…200名
楽屋1	1	—	—	—	—	—	—	—	—	—	和室
楽屋2	1	—	—	—	—	—	—	—	—	—	長机・椅子あり 会議に使用可
楽屋3	1	—	—	—	—	—	—	—	—	—	長机・椅子あり 会議に使用可

16 国立若狭湾青少年自然の家



〒919-1504 小浜市田島区大浜
TEL (0770)54-3100 FAX (0770)54-3023
<https://wakasawan.niye.go.jp/>

- アクセス
自動車/敦賀・三方方面 三方五湖SIC→県道22号線(田島)→施設まで約20分
小浜方面 若狭上中IC→国道162号線(田島)→施設まで約25分
電 車/敦賀・三方方面 JR小浜線 三方駅下車、駅からタクシーで約25分
小浜方面 JR小浜線 上中駅下車、駅からタクシーで約25分



- 休館日 年末年始(12月28日から1月4日までの間)
※施設等整備や安全点検のためご利用にならない日があります
- 利用時間
- 利用受付 ホームページ内の「利用案内(https://wakasawan.niye.go.jp/use/)」をご覧ください
- 近隣MICE施設 —
- 近隣主要宿泊施設 —
- 設営・撤去 設営・撤去は、ご利用団体で準備をお願いします
- 特記事項 ・プレイホール:音響設備完備、プロジェクター・スクリーンあり
・研修室:スクリーンあり(プロジェクター貸出)

P 大型バス7台、マイクロバス5台
普通車43台(無料)

🍴 あり(要予約)

📶 Wi-Fi あり(玄関ホール・研修室・オリエンテーション室)

🌐 LAN なし

🔊 音響・映像設備 (詳細は特記事項にて)

会場名	階	面積 (㎡)	間口 × 奥行 (m) (m)	天井高 (m)	収容能力 (人)						備考
					固定席	スクール	シアター	ディナー (円卓)	ビュッフェ (立食)	その他	
オリエンテーション室	1	119	14×8.5	2.25	—	—	100	—	—	—	多目的スペース等で使用可 スクリーン有
研修室1～3	1	59.5～119	—	2.25～3.4	—	48～90	48～90	—	—	—	会議・研修会等で使用可
プレイホール	B1	588	28×21	3.55	—	—	300	—	—	—	会議・研修会・レクリエーション等で使用可 放送設備、大型スクリーン、ピアノあり
トビーホール	—	620	20×31	7.8	—	—	300	—	—	—	各種スポーツ等で使用可 放送設備、ピアノあり

17 高浜町文化会館



〒919-2226 大飯郡高浜町立石12-1
TEL (0770)72-2751 FAX (0770)72-2752
http://www.town.takahama.fukui.jp/

- アクセス
JR高浜駅より
徒歩/駅から1.0km 約10分
タクシー/駅正面タクシー乗り場から1.0km 約2分



- 休館日 毎週火曜(祝日の場合は翌日)、12月28日～1月4日
- 利用時間 9:00～17:00(事前予約があれば22:00まで)
- 利用受付 ・大・小ホール 利用日の6ヵ月前から15日前まで
・その他 利用日の3ヵ月前から3日前まで
- 近隣MICE施設 ホテルルートイン大飯高浜(徒歩18分)
- 近隣主要宿泊施設 ホテルルートイン大飯高浜(徒歩18分)、ビジネスホテル ウェーブ高浜(徒歩12分)
- 設営・撤去 主催者にて実施。業者の紹介可能。(有料)
- 特記事項 大ホール搬入口(w3.6m×h3.1m)、大小ホール音響照明完備(オペレーター外部委託) 展示パネル(w1.2m×h1.8m)100枚

P 第1・第2駐車場で150台・無料

Wi-Fi なし

Wi-Fi あり(事務所周辺のみ)

LAN あり(大・小ホールのみ)

大ホール:音響照明完備
小ホール:音響照明完備、
プロジェクター貸出あり
インターネットへの接続あり

会場名	階	面積(m ²)	間口×奥行(m)	天井高(m)	収容能力(人)						備考
					固定席	スクール	シアター	ダイナー(円卓)	ビュッフェ(立食)	その他	
大ホール	2	942 ※舞台袖含む	25.5×32 ※舞台袖含まない	8.5 ※舞台高	788 ※車イス席2	-	788 ※車イス席2	-	-	-	舞台袖(上手、下手)含んだ面積。飲食不可。ランドピア/常設(舞台下手袖)
小ホール	1	195 ※舞台袖含む	11.3×17.3 ※舞台袖含む	6 ※舞台高	60 (移動観客席)	60	130	-	-	-	舞台(昇降あり)含んだ面積。飲食不可。ランドピア/常設(舞台横)
研修室1	1	30	5.2×5.8	2.5	(20)	(20)	-	-	-	-	研修室2とカーテンウォールで仕切り可能。研修室1と2で広く使用も可能
研修室2	1	30	5.2×5.8	2.5	(20)	(20)	-	-	-	-	研修室1とカーテンウォールで仕切り可能。研修室1と2で広く使用も可能
練習室	1	81	8.8×9.2	8	(20)	(20)	-	-	-	-	一部鏡張り。アップライトピアノ/常設
展示室	1	65	5.4×12	3	-	-	-	-	-	-	絵画、ポスター等展示可能
郷土資料室	1	104	5.4×19.3	3	-	-	-	-	-	-	絵画、ポスター等展示可能。展示用ガラスショーケースあり
楽屋1	1	36	6.2×5.8	2.6	(10)	(10)	-	-	-	-	楽屋2とアコーディオンカーテンで仕切り可能。楽屋1と2で広く使用も可能
楽屋2	1	32	5.6×5.8	2.6	(10)	(10)	-	-	-	-	楽屋1とアコーディオンカーテンで仕切り可能。楽屋1と2で広く使用も可能
楽屋3	1	8	2.3×3.5	2.6	(2)	(2)	-	-	-	-	
楽屋4	1	18	5.2×3.5	2.6	(4)	(4)	-	-	-	-	
楽屋5	1	15	4.3×3.5	2.6	(4)	(4)	-	-	-	-	
和室	1	30	5.7×5.2	2.4	(8)	(8)	-	-	-	-	
茶室	1	22	4.2×5.2	2	(8)	(8)	-	-	-	-	本格的な茶室。備品の茶道具等は要確認。

●主要会場図面

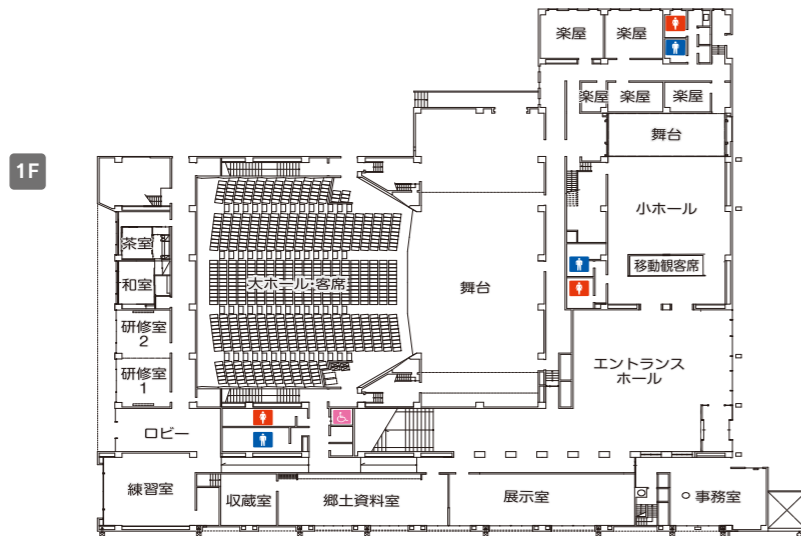

18 おおい町総合町民センター



〒919-2111 大飯郡おおい町本郷136-1-1
TEL (0770)77-1150 FAX (0770)77-1177
http://www.town.ohi.fukui.jp/(おおい町ホームページ)

- アクセス
電車/JR若狭本郷駅より徒歩約6分
自動車/小浜西ICより約7分



- 休館日 毎週月曜、年末年始
- 利用時間 9:00～22:00
- 利用受付 5日前までに申請書提出
- 近隣MICE施設 なし
- 近隣主要宿泊施設 ホテルうみんぴあ 他
- 設営・撤去 各自
- 特記事項 大ホール:音響設備完備、ワイヤレスマイク、大型スクリーン完備、プロジェクター・スクリーン貸出

P 約54台・無料

Wi-Fi あり

LAN なし

音響・映像設備
(詳細は特記事項にて)

会場名	階	面積(m ²)	間口×奥行(m)	天井高(m)	収容能力(人)						備考
					固定席	スクール	シアター	ダイナー(円卓)	ビュッフェ(立食)	その他	
大ホール	1	324	18×18	9	-	-	562	120	150	-	
展示室・会議室・娯楽室	2	56	7×8	3	-	16	-	-	-	-	
老人室・和室I	2	44.8	5.6×8	2.8	-	20	-	-	-	-	
和室II	3	25.2	5.6×4.5	2.8	-	5	-	-	-	-	
茶室	2	25.2	5.6×4.5	2.8	-	3	-	-	-	-	
研修室I～III	3	43.5～56	-	3	-	16	-	-	-	-	

19 おおい町里山文化交流センター「ぶらっと」



〒917-0382 大飯郡おおい町名田庄久坂3-21-1
TEL (0770)67-3250
http://townohi-lib.jp/buratto/

- アクセス
電車/JR小浜駅よりタクシーで約23分
自動車/舞鶴若狭自動車道より約26分



- 休館日 毎週火曜(火曜が祝日の場合は翌日)、年末年始
- 利用時間 9:00～22:00
- 利用受付 5日前までに申請書提出
- 近隣MICE施設 ホテル流星館
- 近隣主要宿泊施設 ホテル流星館、料理旅館新佐、料理旅館南川荘
- 設営・撤去 各自
- 特記事項 大ホール:音響設備完備、ワイヤレスマイク、大型スクリーン完備、プロジェクター・スクリーン貸出

P 50台・無料

Wi-Fi あり(一部)

LAN なし

音響・映像設備
(詳細は特記事項にて)

会場名	階	面積(m ²)	間口×奥行(m)	天井高(m)	収容能力(人)						備考
					固定席	スクール	シアター	ダイナー(円卓)	ビュッフェ(立食)	その他	
大ホール	1	476.28	18.9×25.2	7	232	100	230	80	120	-	楽屋あり
リハーサル室	1	145.8	16.2×9	2.9	60	-	-	-	-	-	
活動室	1	129.6	14.4×9	2.9	60	50	60	-	-	-	
ギャラリー	1	64.8	9×7.2	2.9	-	15	-	-	-	-	
和室	1	53.46	-	2.9	25	15	-	-	-	-	

20 HOTEL うみんぴあ (Hotel Uminpia)



〒919-2107 大飯郡おおい町成海1-8
TEL (0770)77-3700 FAX (0770)77-3709
https://hotel-uminpia.jp/

- アクセス
自動車/小浜西ICより6分



- 休館日 年中無休(年2回メンテナンスあり)
- 利用時間 9:00~22:00
- 利用受付 方法/電話にて
- 近隣MICE施設 おおい町総合市民センター
- 近隣主要宿泊施設 スポーツロッジ栄光、ホテルうみんぴあ、大島地区民宿
- 設営・撤去 各自
- 特記事項 宿泊者は隣接温浴施設無料

- P** 50台
- 道の駅うみんぴあ大飯、情報交差点ぼーたる等
- Wi-Fi利用可(無料)
- なし
- 音響設備完備
ワイヤレスマイク・スピーカー貸出、
プロジェクター・スクリーン貸出

会場名	階	面積 (㎡)	間口 × 奥行 (m)	天井高 (m)	収容能力 (人)						備考
					固定席	スクール	シアター	ディナー (円卓)	ビュッフェ (立食)	その他	
多目的ルーム [イルマレ]	1	197	22.8×8.65	3	—	80	105	60	100	—	

21 ホテル流星館 (Hotel Ryuseikan)



〒917-0375 大飯郡おおい町名田庄納田終109-6-1
TEL (0770)67-3000 FAX (0770)67-3399
http://www.natasho.co.jp/ryuseikan/

- アクセス
バス/JR小浜駅よりバス乗車50分、「流星館前」下車
自動車/大飯高浜ICより 県道16号線~国道162号線経由
(道の駅名田庄敷地内) 約25分



- 休館日 毎週水曜
- 利用時間 9:00~
- 利用受付 方法/電話にて
- 近隣MICE施設 おおい町里山文化交流センター「ぶらっと」
- 近隣主要宿泊施設 流星館、料理旅館新佐、料理旅館南川荘、八ヶ峰家族旅行村
- 設営・撤去 各自
- 特記事項 各照明・ステージ・音響・ミニソフトバレー可

- P** 50台
- レストラン銀河(流星館内) 喫茶フィエスタ、門野亭
- インターネット30分無料、メールアドレス登録のフリーWi-Fi利用可(無料)
- なし
- 音響・映像設備利用者持込で設置

会場名	階	面積 (㎡)	間口 × 奥行 (m)	天井高 (m)	収容能力 (人)						備考
					固定席	スクール	シアター	ディナー (円卓)	ビュッフェ (立食)	その他	
コンベンションホール	1	660	31×21.92	3.4	—	—	200	70	100	—	

22 パレア若狭



〒919-1541 三方上中郡若狭町市場18-18
TEL (0770)62-2508 FAX (0770)62-2577
https://parea-wakasa.jp

- アクセス
自動車/若狭上中ICより約10分
電車/JR上中駅より徒歩で約5分



- 休館日 毎週火曜
- 利用時間 8:30~22:00
- 利用受付 音楽ホール1年前より 研修室6ヶ月前より 会議室3ヶ月前より
- 近隣MICE施設 —
- 近隣主要宿泊施設 えびす荘、庄司旅館、リフレステヤマビコ MICE向け...若狭みかたきらら温泉 水月花
- 設営・撤去 主催者にて実施
- 特記事項 音楽ホール:音響設備完備、ワイヤレスマイク貸出、プロジェクター、スクリーン貸出

- P** 約110台・無料
- 喫茶(手作り焼き立てパン)
- あり
- あり(一部会場)
- 音響・映像設備
(詳細は特記事項にて)

会場名	階	面積 (㎡)	間口 × 奥行 (m)	天井高 (m)	収容能力 (人)						備考
					固定席	スクール	シアター	ディナー (円卓)	ビュッフェ (立食)	その他	
音楽ホール	1	850	—	—	452	—	—	—	—	—	
研修室	1	170	17×10	2.7	—	100	—	—	—	—	パーティションで大小に2分割可能
会議室	1	25	5×5	2.7	口型20	—	—	—	—	—	

23 三方青年の家



〒919-1331 三方上中郡若狭町鳥浜122-27-1
TEL (0770)45-0229 FAX (0770)45-0237
https://www.pref.fukui.lg.jp/doc/mikata-seinen/

- アクセス
電車/JR三方駅より徒歩30分
自動車/三方五湖スマートICより約2分



- 休館日 毎週月曜日、年末年始(12/29~1/3)
- 利用時間 8:30~17:15
- 利用受付 方法/電話等での予約後、申請書類の提出(15日前までに) 開始日/1年前の月の1日より
- 近隣MICE施設 若狭美浜温泉 悠久乃碧 ホテル湾彩
- 近隣主要宿泊施設 若狭美浜温泉 悠久乃碧 ホテル湾彩
- 設営・撤去 —
- 特記事項 10名以上の研修を目的とした団体の利用のみとなります

- P** 無料
大型バス2台
- なし
- あり
- なし
- 大型モニター:2台、プロジェクター:2台、その他音響機器、PC (1台)

会場名	階	面積 (㎡)	間口 × 奥行 (m)	天井高 (m)	収容能力 (人)						備考
					固定席	スクール	シアター	ディナー (円卓)	ビュッフェ (立食)	その他	
研修室	1	181	19×9.5	2.5	—	90	—	—	—	—	
和室	2	228	24×9.5	2.5	—	40	—	—	—	—	

宿泊施設一覧

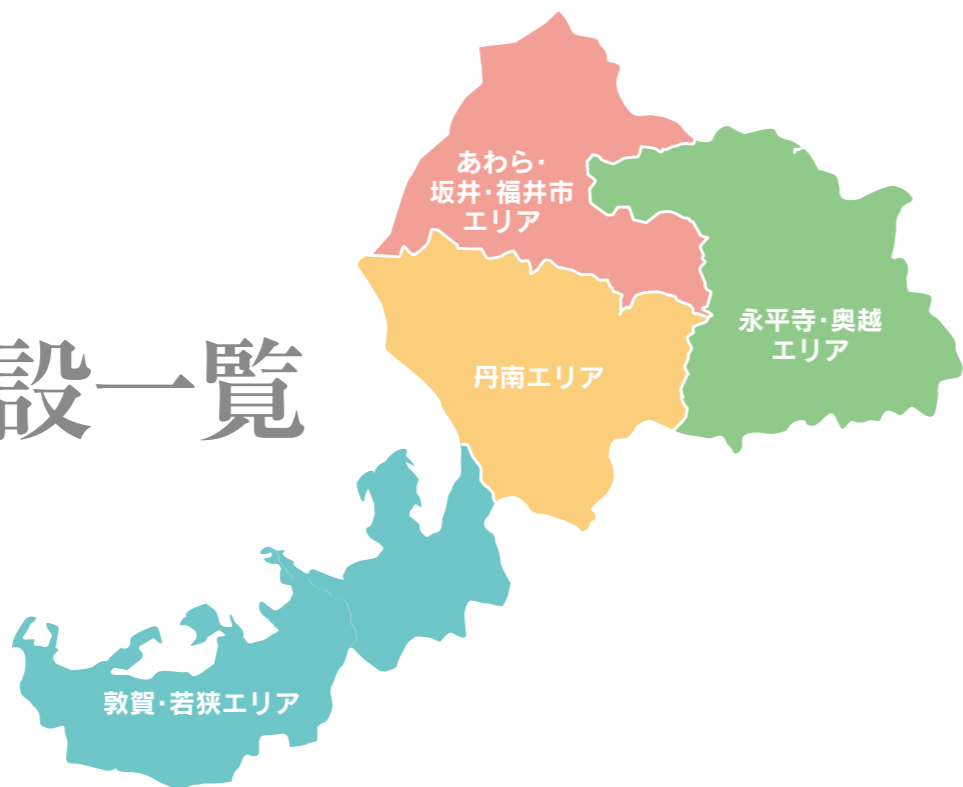

あわら・坂井・福井市
エリア
P103~112

福井市

- コートヤード・バイ・マリオット福井
- 東横イン福井駅前
- ホテルルートイン福井駅前
- ホテルエコノ福井駅前
- ホテル京福 福井駅前
- センチュリオンホテルヴィラスイート福井駅前
- 福井マンテンホテル駅前
- 福井プラザホテル
- 福井フェニックスホテル
- 城町アネックス
- ホテルフクイキャッスル
- 宝永旅館
- 福井パレスイン
- ホテルフジタ福井
- アバホテル福井片町
- 福井パレスホテル
- アズイン福井
- ホテルリバージュアケボノ
- 福井アカデミアホテル
- ホテルルートイン福井大和田
- 亀の井ホテル 福井
- 日之出旅館
- 国民宿舎 鷹巣荘
- ホテルcooju福井

あわら市

- あわらグランドホテル
- ホテル 八木
- グランディア芳泉
- つるや
- ぐらばあ亭
- ホテルゆ楽
- まつや千千
- みのや泰平閣
- 花の宿福寿
- 伝統旅館のめくもり 灰屋
- 政竜閣
- 清風荘
- 大江戸温泉物語 あわら
- 長谷川
- 湯快リゾート癒しの宿 青雲閣
- 白和荘
- 福井県市町村職員共済組合保養所 越路
- 北陸・あわら温泉 美松
- 愛犬と泊まれる宿 あわら温泉 月香
- 夢屋 華筑紫
- 光風湯園 べにや
- ホテルプライムイン福井あわら

坂井市

- センチュリオンホテル リゾート&スパテクノポート福井
- 三国オーシャンリゾート&ホテル
- みにく隠居処
- 内湯の宿 おおとく
- 丸岡温泉たけくらべ
- 坂井市竹田農山村交流センター(ちくちくぼんぼん)

永平寺・奥越
エリア
P112~113

永平寺町

- 永平寺 親禪の宿 柏樹閣

大野市

- HOTEL サンレア2 1
- 扇屋旅館
- 国民宿舎 パークホテル九頭竜
- ホテルフレアール和泉

勝山市

- 勝山市滞在型コンベンション施設 勝山ニューホテル
- ホテルハーヴェスト スキージャム勝山
- あまごの宿

丹南
エリア
P113~116

鯖江市

- サバエ・シティーホテル
- ホテルアルファワン鯖江
- 鯖江第一ホテル
- ホテルルートイン鯖江
- ラボーゼかわだ
- K & N サンドームホテル

越前市

- プリンスホテルタケフ
- ホテルクラウンヒルズ武生
- スーパーホテル越前武生 蓬莱山の湯
- ホテルルートイン武生インター
- しきぶ温泉 湯楽里

越前町

- ふるさとの宿 こばせ
- 料理旅館平成
- 越前糸生温泉 泰澄の杜
- オタイコ・ヒルズ

南越前町

- 花はず温泉そまやま

敦賀・若狭
エリア
P116~119

敦賀市

- ニューサンピア敦賀
- ホテル クオーレ
- ホテルアルファワン敦賀
- ホテルアルファワン敦賀バイパス
- ホテルセレクトイン敦賀
- ホテルルートイン敦賀駅前
- 東横イン敦賀駅前
- 敦賀マンテンホテル駅前
- ホテルグランビナリオTSURUGA

美浜町

- 若狭美浜温泉 悠久乃碧 ホテル湾彩

小浜市

- ビジネスホテル山海
- 夕雅と旬彩の宿 せくみ屋
- ホテルアーバンポート 四季彩の宿花椿
- 国立若狭湾青少年自然の家
- 若狭マリンプラザ

おおい町

- HOTELうみんぴあ
- ホテル流星館

若狭町

- 三方青年の家
- 若狭みかた きらら温泉 水月花
- 湖上館バムコ
- ホテルルートイン大飯高浜

宿泊施設

1

あわら・坂井・福井市エリア

コートヤード・バイ・マリオット福井

〒910-0006 福井市中央1丁目3-5
TEL (0776)50-6621 FAX(0776)50-7736
<https://www.marriott.com/ja/hotels/kmqcy-courtyard-fukui/overview/>

●徒歩/JR福井駅より300m
自動車/北陸自動車道「福井IC」より15分

P 300台・有料



部屋タイプ	客室数	最大収容人数
Superior King room	60	120
Superior Twin room	48	96
Deluxe King room	60	120
Deluxe Twin room	60	120
Corner Deluxe room	12	24
Suite room	12	24



2 あわら・坂井・福井市エリア
東横イン福井駅前



〒910-0005 福井市大手2丁目1-1
TEL (0776)29-1045 FAX(0776)29-1046
http://www.toyoko-inn.com/

●徒歩/JR福井駅西口より右手1分

P 60台・先着順
立体駐車場:800円/1泊 60台 長さ5m/幅1.85m/高さ2m/重さ2.3tまで
(16:00~翌10:00)、以降時間外100円/30分



部屋タイプ	客室数	最大収容人数
シングル	194	194
ツイン	20	40
ダブル	10	20
エコノミーダブル	10	20
ハートフルツイン	1	2
プレミアムシングル	3	3



3 あわら・坂井・福井市エリア
ホテルルートイン福井駅前



〒910-0005 福井市大手2丁目1-14
TEL (050)5576-7882 FAX (0776)30-2170
http://www.route-inn.co.jp/

●徒歩/JR福井駅西口より2分

P 56台



部屋タイプ	客室数	最大収容人数
シングル	113	143
ツイン	22	44
ダブル	22	44
ファミリーダブル(トリプル)	4	15



4 あわら・坂井・福井市エリア
ホテルエコノ福井駅前



〒910-0859 福井市日之出1丁目1-17
TEL (0776)23-5300 FAX (0776)23-5302
http://www.greens.co.jp/hefukui/

●徒歩/JR福井駅東口より1分 駅を出てすぐ左、ロータリー横
えちぜん鉄道・公共バスへのアクセスも便利
自動車/福井ICより約10分

P 16台・1泊1200円



部屋タイプ	客室数	最大収容人数
シングル	92	92
ツイン	22	44
ダブル	20	40
ファミリー	4	16



5 あわら・坂井・福井市エリア
ホテル京福 福井駅前



〒910-0859 福井市日之出1丁目18-1
TEL (0776)24-8800 FAX (0776)24-8812
https://keifuku-hotels.com Wi-Fiあり

●徒歩/JR福井駅東口より1分
自動車/福井ICより約10分

P 18台(有料:ご宿泊者の方は普通車1泊1000円
ご宿泊の方以外は1時間200円)



部屋タイプ	客室数	最大収容人数	備考
シングル	45	45	
ツイン	7	14	うち恐竜ルーム2室
セミダブル	16	32	
ダブル	5	10	
和室	1	4	



6 あわら・坂井・福井市エリア
センチュリオンホテルヴィラスイート福井駅前



〒910-0859 福井市日之出2-2-3
TEL(0776)63-5835
https://www.centurion-hotel.com/fukui-sta/#fukui-sta

●徒歩/JR福井駅東口より3分



部屋タイプ	客室数	最大収容人数	備考
ツイン	17	102	最大7名×10室、6名×2室、4名×5室



7 あわら・坂井・福井市エリア
福井マンテンホテル駅前



〒910-0006 福井市中央1-11-1
TEL (0776)20-0100
https://www.manten-hotel.com/fukui/

●徒歩/JR福井駅西口より1分
自動車/福井ICより約10分

P 40台・有料



部屋タイプ	客室数	最大収容人数	備考
シングル	147	147	1~2 ダブル対応可
ツイン	14	28	
ダブル	28	56	



8 あわら・坂井・福井市エリア
福井プラザホテル



〒910-0005 福井市大手2丁目6-5
TEL (0776)24-1313 FAX (0776)24-1362
http://www.fukuipiazza.skr.jp/

●徒歩/JR福井駅西口より1分
えちぜん鉄道福井駅より1分
福井鉄道福井駅より1分 高速バス福井駅東口より1分
タクシー/福井駅タクシー乗り場より徒歩1分

P 11台



部屋タイプ	客室数	最大収容人数
シングル	13	13
ツイン	5	10
セミダブル	5	10
和室	6	18
トリプルフォース	1	3(4)



9 あわら・坂井・福井市エリア
福井フェニックスホテル



〒910-0005 福井市大手2丁目4-18
TEL (0776)21-1800 FAX (0776)21-1801
http://www.phoenix-hotel.jp/ Wi-Fiあり

●徒歩/JR福井駅西口より約3分
自動車/福井ICより約15分



部屋タイプ	客室数	最大収容人数
セミダブル	24	24
ツイン	19	38
ダブル	36	72
特別ルーム	5	10



10 あわら・坂井・福井市エリア
城町アネックス



〒910-0005 福井市大手2丁目18-1
TEL (0776)23-2003 FAX (0776)22-1807
http://shiomachi-ann.com

●徒歩/JR福井駅西口より5分

P 15台



部屋タイプ	客室数	最大収容人数
シングル	20	26
ツイン	3	6
ダブル	3	6
和室	2	4



11 あわら・坂井・福井市エリア
ホテルフクイキャッスル



〒910-0005 福井市大手2丁目19-5
TEL(0776)23-7700 FAX(0776)23-3752
http://www.fukuicastle.jp/

●徒歩/JR福井駅西口より8分

P 有料20台



部屋タイプ	客室数	最大収容人数
シングル	31	31
ツイン	4	8
ダブル	4	8
和室	19	40



12 あわら・坂井・福井市エリア
宝永旅館



〒910-0004 福井市宝永3丁目7-16
TEL (0776)22-5204 FAX (0776)25-4372
http://www.hoiuei-ryokan.jp

●徒歩/JR福井駅西口より徒歩7分
養浩館庭園隣

P 10台 1台/500円(税別)



部屋タイプ	客室数	最大収容人数
シングル	4	4
ツイン	2	4
和室	13	40



13 あわら・坂井・福井市エリア
福井パレスイン



〒910-0023 福井市順化1丁目12-17
TEL (0776)23-3801 FAX (0776)23-3729
http://www.palace-hotel.co.jp/inn/

●徒歩/JR福井駅西口より徒歩10分

P 6台 泊/880円~
※満車の場合は周辺のコインパークをご案内しております。



部屋タイプ	客室数	最大収容人数
シングル	69	69
ツイン	10	20
ダブル	1	2



14 あわら・坂井・福井市エリア
ホテルフジタ福井
【ザ・グランユアーズフクイ】

〒910-0005 福井市大手3丁目12-20
TEL (0776)27-8811 FAX (0776)27-8800
http://www.hotel-fujita.jp/fukui/

- 徒歩/JR福井駅西口より7分
自動車/福井ICより15分

P 400台・有料



部屋タイプ	客室数	最大収容人数	備考
シングル	239	239	禁煙170
ツイン	51	102	禁煙33
ダブル	61	122	禁煙47
スイートルーム	3	6	禁煙1



15 あわら・坂井・福井市エリア
アパホテル福井片町

〒910-0023 福井市順化1丁目16-7
TEL (0776)28-7111 FAX (0776)28-7110
http://www.apahotel.com/ Wi-Fiあり

- 徒歩/福井鉄道福武線「福井城址大名町駅」より徒歩5分
JR福井駅西口より徒歩15分

P 70台



部屋タイプ	客室数	最大収容人数	備考
シングル	179	179	
ツイン	39	78	天然温泉 大浴場あり
ダブル	29	58	



16 あわら・坂井・福井市エリア
福井パレスホテル

〒910-0023 福井市順化1丁目5-18
TEL (0776)23-3800 FAX (0776)23-3974
https://www.palace-hotel.co.jp

- 徒歩/JR福井駅西口より徒歩12分
自動車/福井ICより車で約10分

P 15台・有料



部屋タイプ	客室数	最大収容人数	備考
シングル	68	68	
ツイン	9	18	
ダブル	13	26	
スイートルーム	1	2	



17 あわら・坂井・福井市エリア
アズイン福井
(旧 エースイン福井)

〒910-0006 福井市中央3丁目4-20
TEL(0776)26-0011 FAX(0776)23-5566
https://www.ace-az-inn.com/

- 徒歩/福井駅西口より徒歩12分
自動車/福井ICより10分

P 50台・有料



部屋タイプ	客室数	最大収容人数	備考
シングル	147	147	
ツイン	17	34	天然温泉 大浴場あり
テラックスシングル	2	2	

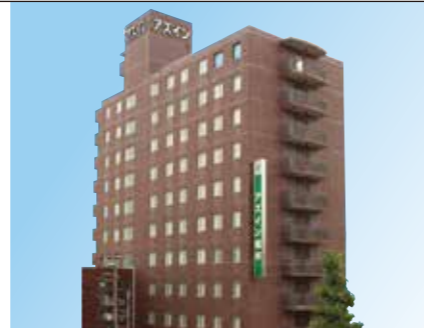

18 あわら・坂井・福井市エリア
ホテルリバーージュアケボノ

〒910-0006 福井市中央3丁目10-12
TEL (0776)22-1000 FAX (0776)22-8023
http://www.riverge.com/

- 徒歩/JR福井駅西口より12分
自動車/福井ICより10分

P 48台・有料(普通車)、5台(バス)



部屋タイプ	客室数	最大収容人数	備考
シングル	17	17	
ツイン	70	140	
ダブル	10	20	
和室	6	28	
フォース	2	10	定員5名
トリプル	14	42	
セミダブル	21	42	



19 あわら・坂井・福井市エリア
福井アカデミアホテル

〒910-0034 福井市菅谷1丁目1-22
TEL(0776)29-1020 FAX(0776)29-1070
http://www.fukui-academia.com/

- バス/福井駅前より約10分 学園線「福井高校前」
自動車/福井IC・福井北ICより約30分

P 95台(普通車) ホテル敷地内60台
ホテル第2駐車場(併設)35台(無料)



部屋タイプ	客室数	最大収容人数	備考
シングル(バス無)	15	30	
ツイン(バス無)	30	60	
和室(バス無)	1	4	全室禁煙
テラックスツイン	5	10	
エキストラベッド	25台		



20 あわら・坂井・福井市エリア
ホテルルートイン福井大和田

〒910-0836 福井市大和田2丁目306番地
TEL (0776)52-7711 FAX(0776) 52-7712
http://www.route-inn.co.jp/

- 自動車/JR福井駅より15分
福井北ICより7分

P 80台



部屋タイプ	客室数	最大収容人数
シングル	98	98
ツイン	12	24
セミダブル	14	28
その他	2	6



21 あわら・坂井・福井市エリア
亀の井ホテル 福井

〒918-8026 福井市測町43-17
TEL (0776)36-5793 FAX (0776)36-5795
http://kamenoi-hotels.com

- 自動車/JR福井駅より約15分
福井ICより約30分

P 53台無料



部屋タイプ	客室数	最大収容人数
ツイン	14	33
ダブル	1	2
和室	15	66
その他	3	16



22 あわら・坂井・福井市エリア
日之出旅館

〒910-0017 福井市文京4丁目2-6
TEL (0776)22-3047 FAX (0776)22-3970
http://hinode-ryokan.com/

- 徒歩/えちぜん鉄道福大前西福井駅より徒歩10秒
自動車/福井ICより20分

P 無料(大型車可)



部屋タイプ	客室数	最大収容人数
和室	12	45



23 あわら・坂井・福井市エリア
国民宿舎 鷹巣荘

〒910-3381 福井市裏町3-11-1
TEL (0776)86-1111
http://www.takasousu.jp/index.html
定休日:水曜日

- バス/福井駅から京福バスで約50分
自動車/福井北ICより50分

P 大型バス10台
普通車50台・無料



部屋タイプ	客室数	最大収容人数	備考
和室	12	48	トイレ付禁煙
別館 洋室	3	12	トイレ付禁煙



24 あわら・坂井・福井市エリア
ホテルcooju福井

〒910-0367 坂井市丸岡羽町崎22-25
TEL (0776)67-2400 FAX (0776)67-3222
https://www.cooju.jp/fukui/

- 電車/ハピラインふくい森田駅より3.4km タクシーで10分
自動車/丸岡ICより5km約10分 福井ICより6km約12分

P 55台・無料



部屋タイプ	客室数	最大収容人数
シングルダブル	35	70
シングルダブル(EX)	6	18
ツイン	7	28
恐竜スイート	1	4
恐竜テラックス	3	12



25 あわら・坂井・福井市エリア
あわらグランドホテル

〒910-4104 あわら市温泉4-2
TEL (0776)78-5500 FAX (0776)77-1771
http://awaragrandhotel.jp/

- JR芦原温泉駅より車で10分、金津ICより9km

P 200台・有料



部屋タイプ	客室数	最大収容人数
和室	68	280



26 あわら・坂井・福井市エリア
ホテル八木



〒910-4104 あわら市温泉4丁目418
TEL (0776)78-5000 FAX (0776)77-1795
http://www.hotel-yagi.co.jp/

●電 車/JR芦原温泉駅下車、車で10分
自動車/金津ICより15分

P 100台



部屋タイプ	客室数	最大収容人数
和室	18	54
スイートルーム	1	5
露天風呂付客室	1	5



27 あわら・坂井・福井市エリア
グランディア芳泉



〒910-4193 あわら市舟津43-26
TEL (0776)77-2555 FAX (0776)77-2592
http://www.g-housen.co.jp/

●バス/JR芦原温泉駅より京福バス「湯の町」下車
徒歩8分(バス停・JR芦原温泉)
自動車/金津ICより15分

P 300台



部屋タイプ	客室数	最大収容人数	備考
和室	41	200	※煌輝殿客室
スイート【露天風呂付き/半露天風呂付客室】	44	150	※偲止吹気亭/ゆとろぎ亭/さくら亭SUITE
和洋室	26	70	※さくら亭なごみ/ここみち亭/煌輝殿



28 あわら・坂井・福井市エリア
つるや



〒910-4104 あわら市温泉4丁目601
TEL(0776)77-2001 FAX(0776)78-7002
http://www.awara-turuya.jp

●電 車/JR芦原温泉駅下車、車で10分
自動車/金津ICより15分

P 20台



部屋タイプ	客室数	最大収容人数	備考
和室	14	72	10畳、12畳、15畳以上
スイートルーム	2	12	掛け流し露天風呂付特別室
和洋室	4	16	



29 あわら・坂井・福井市エリア
ぐらばあ亭



〒910-4124 あわら市田中々8-1
TEL (0776)77-7333 FAX (0776)77-7555
http://awaraonsengurabatei.jp/

●JR芦原温泉駅より
車・タクシー/駅正面タクシー乗り場より約10分
※無料送迎バスあり

P 80台・無料



部屋タイプ	客室数	最大収容人数
ツイン	3	6
和室	40	180



30 あわら・坂井・福井市エリア
ホテルゆ楽



〒910-4105 あわら市舟津2-15
TEL (0776)77-7700 FAX (0776)77-1881
http://awaraonsenyuraku.jp/

●JR芦原温泉駅より
車・タクシー/駅正面タクシー乗り場より約10分
※無料送迎バスあり

P 60台



部屋タイプ	客室数	最大収容人数
ツイン	1	2
和室	43	200
和洋室	1	8



31 あわら・坂井・福井市エリア
まつや千千



〒910-4196 あわら市舟津31-24
TEL (0776)77-2560 FAX (0776)77-3540
http://www.matuyasensen.co.jp/

●電 車/JR芦原温泉駅下車、車で10分
自動車/金津ICより15分

P 200台



部屋タイプ	客室数	最大収容人数
シングル	5	5
ツイン	3	6
和室	112	619



32 あわら・坂井・福井市エリア
みのや泰平閣



〒910-4105 あわら市舟津50-1-1
TEL (0776)78-5566 FAX (0776)78-7180
http://www.minoya.biz/

●JR芦原温泉駅よりバスで約15分、タクシーで約10分

P 70台



部屋タイプ	客室数	最大収容人数
ツイン	4	8
和室	31	124



33 あわら・坂井・福井市エリア
花の宿福寿



〒910-4104 あわら市温泉4丁目801
TEL (0776)77-2280 FAX (0776)78-7163
http://www.awara-fukuju.com/

●電 車/JR芦原温泉駅下車、車で10分
自動車/金津ICより15分

P 40台



部屋タイプ	客室数	最大収容人数
和室	17	90



34 あわら・坂井・福井市エリア
伝統旅館のぬくもり 灰屋



〒910-4104 あわら市温泉2丁目205
TEL (0776)78-5555 FAX (0776)77-2424
http://www.haiya.jp

●電 車/JR芦原温泉駅下車、車で10分
自動車/金津ICより15分

P 100台



部屋タイプ	客室数	最大収容人数
ツイン	1	2
和室	21	130
スイートルーム	6	30
和洋室	15	75



35 あわら・坂井・福井市エリア
政竜閣



〒910-4127 あわら市西温泉1丁目102
TEL (0776)77-3100 FAX (0776)78-7542
http://www.awara-seiryu.jp/

●電 車/JR芦原温泉駅下車、車で10分
自動車/金津ICより15分

P 100台



部屋タイプ	客室数	最大収容人数
和室	39	260



36 あわら・坂井・福井市エリア
清風荘



〒910-4198 あわら市温泉3丁目803
TEL (0776)77-2500 FAX (0776)77-2515
https://www.seifuso.com/

●電 車/えちぜん鉄道 あわら湯のまち駅下車
自動車/JR芦原温泉駅より15分

P 500台



部屋タイプ	客室数	最大収容人数	備考
和ツイン	13	32	和室8-10畳にツインベッド
和室	118	595	
スイートルーム	2	8	
和洋室	37	201	次の間にツインベッド



37 あわら・坂井・福井市エリア
大江戸温泉物語 あわら



〒910-4103 あわら市二面48-10
TEL (050)3385-8650 FAX (0776)77-1727
http://www.oedoonsen.jp/awara/

●JR芦原温泉駅より
タクシー/駅正面タクシー乗り場から約6キロ 約10分
バス/京福バス 東尋坊方面駅正面乗り場より約15分
温泉街入口下車※無料シャトルバス運行1日4便(予約制)

P 300台



部屋タイプ	客室数	最大収容人数	備考
シングル	5	5	
ツイン	13	26	
和室	65	398	
その他	2	20	特別室
トリプル	10	30	洋室3名用



38 あわら・坂井・福井市エリア
長谷川

〒910-4103 あわら市二面48-14
TEL (0776)77-2164 FAX (0776)78-5115
http://www.awara-hasegawa.com/

●JR芦原温泉駅より
タクシー/10分5km
バス/東尋坊方面行13分「温泉街入口」下車徒歩1分

P 40台(乗用車) 6台(バス)



部屋タイプ	客室数	最大収容人数
和室	26	121
スイートルーム	4	16
和洋室	5	18
特別室	2	14



39 あわら・坂井・福井市エリア
湯快リゾート癒しの宿 青雲閣

〒910-4103 あわら市二面68-1
TEL (0570)550-078 FAX (0776)77-3840
https://yukai-r.jp/seiunkaku/

●タクシー/JR芦原温泉駅より10分
自動車/金津ICより10分

P 100台



部屋タイプ	客室数	最大収容人数
シングル	2	2
ツイン	3	6
トリプル	1	3
和室	60	261
露天風呂付客室	4	24
和洋室	16	74
グランピングルーム	5	20



40 あわら・坂井・福井市エリア
白和荘

〒910-4104 あわら市温泉5丁目1201
TEL (0776)78-7000 FAX (0776)78-7888
http://www.hakuwaso.com/

●電車/JR芦原温泉駅下車、車又はバスで10分
バス/JR芦原温泉駅より東尋坊行きバスで「あわら湯の町駅」下車
自動車/金津ICより15分

P 50台(乗用車)・3台(バス)



部屋タイプ	客室数	最大収容人数
和室	17	88
スイートルーム	2	12



41 あわら・坂井・福井市エリア
福井県市町村職員共済組合保養所 越路

〒910-4121 あわら市東温泉2丁目201
TEL (0776)77-3151 FAX (0776)77-3868
http://www.koshiji.biz/

●電車/JR芦原温泉駅下車、タクシーで10分
バス/JR芦原温泉より京福バス東尋坊線(85系統)で「あわら湯のまち駅」下車、徒歩15分
自動車/金津ICより15分

P 89台



部屋タイプ	客室数	最大収容人数
ツイン	1	2
和室	6	27
和洋室	6	25
特別室(和室)	2	8
特別室(和洋室)	6	32



42 あわら・坂井・福井市エリア
北陸・あわら温泉 美松

〒910-4105 あわら市舟津26-10
TEL (0776)77-2600 FAX (0776)78-7048
http://www.mimatu.net/

●電車/JR芦原温泉駅より車で約15分
えちぜん鉄道あわら湯のまち駅より車で約5分
自動車/金津ICより約15分

P 100台



部屋タイプ	客室数	最大収容人数	備考
シングル	14	14	
ツイン	1	2	ユニバーサルルーム
和室	49	248	内19部屋は露天風呂付客室
スイートルーム	8	48	露天風呂付客室
和洋室	2	2	ユニバーサルルーム・準スイートルーム
和モダンツイン	9	18	露天風呂付客室



43 あわら・坂井・福井市エリア
愛犬と泊まれる宿あわら温泉月香

〒910-4105 あわら市舟津9-8
TEL (0776)97-8521 FAX (0776)97-8661
info@gekka-awara.com

●自動車/JR芦原温泉駅より約20分

P 20台・無料



部屋タイプ	客室数	最大収容人数
和洋室	20	65



44 あわら・坂井・福井市エリア
夢屋 華筑紫

〒910-4103 あわら市二面2-18-19
TEL (0776)77-3800 FAX (0776)77-3801
http://www.yado.biz/

●タクシー/JR芦原温泉駅より10分
自動車/金津ICより10分

P 40台・無料



部屋タイプ	客室数	最大収容人数
和室	16	90



45 あわら・坂井・福井市エリア
光風湯園 べにや

〒910-4104 あわら市温泉4-510
TEL (0776)77-2333 FAX (0776)78-7308
https://www.awara.co.jp

●電車/JR芦原温泉駅より車で約10分
自動車/金津ICより15分

P 25台・無料(大型バス駐車可能)



部屋タイプ	客室数	最大収容人数	備考
和室	7	29	半露天風呂(源泉かけ流し)
和洋室(ベッドタイプ)	4	13	半露天風呂(源泉かけ流し)
準特別室(和室)	1	3	半露天風呂(源泉かけ流し)
準特別室(和洋室)	3	12	半露天風呂(源泉かけ流し)
特別室(ベッドタイプ)	1	6	半露天風呂(源泉かけ流し)



46 あわら・坂井・福井市エリア
ホテルプライムイン福井あわら

〒919-0632 あわら市春宮1-619-3
TEL (0776)50-6780 FAX (0776)50-6781
https://j-kk.com/

●JR芦原温泉駅西口正面
自動車/金津ICより7km10分

P 100台・無料(あわら市営西口立体駐車場提携)



部屋タイプ	客室数	最大収容人数	備考
禁煙シングル	80	80	12m ²
喫煙シングル	32	32	12m ²
禁煙コンパクトツイン	5	10	15m ²
喫煙コンパクトツイン	2	4	15m ²
禁煙ツイン	3	6	18m ²
喫煙ツイン	2	4	18m ²
禁煙ダブル	2	4	18m ² (バリアフリーユニバーサルデザイン)



47 あわら・坂井・福井市エリア
センチュリオンホテルリゾート
&スパテクノポート福井

〒913-0038 坂井市三国町黒目22-51-2
TEL (0776)81-7000(代) FAX (0776)81-6116

●自動車/金津ICより25分 丸岡ICより25分
タクシー/JR芦原温泉駅より20分

P 200台・無料(公園駐車場、大型車可)



部屋タイプ	客室数	最大収容人数
ジュニアスイートルーム	2	14
洋室ダブル	8	24
和室	16	80
和室ツイン	12	48
和室8~10畳	8	32
和室シングル	10	30



48 あわら・坂井・福井市エリア
三国オーシャンリゾート&ホテル

〒913-0048 坂井市三国町緑ヶ丘4丁目4-8
TEL (0776)81-3111 FAX (0776)81-3235
https://breezbay-group.com/mikuni-ocean/

●徒歩/えちぜん鉄道 三国駅より15分
自動車/金津ICより20分

P 200台・無料



部屋タイプ	客室数	最大収容人数
ツイン(シングル可)	48	96
DXツイン	4	8
和室	43	280
スイートルーム	2	8



49 あわら・坂井・福井市エリア
みくに隠居処

〒913-0056 坂井市三国町宿3-7-22
TEL (0776)82-8558 FAX (0776)82-8560
https://inkyujo.jp/

●自動車/金津ICより約30分
電車/えちぜん鉄道三国芦原線福井駅から約50分
徒歩/えちぜん鉄道三国芦原線三国港駅から約8分

P 9台・無料



部屋タイプ	客室数	最大収容人数	備考
洋室	3	6	檜風呂



50 あわら・坂井・福井市エリア
内湯の宿 おおとく

〒913-0064 坂井市三国町安島24-51-2
TEL (0776)82-6668 FAX (0776)82-7397
http://www.ootoku.com

●バス/京福バス「雄島」停留所徒歩2分

P 大型バス1台
普通車20台・無料



部屋タイプ	客室数	最大収容人数	備考
くつろぎ和室	2	8	トイレ・洗面付き
和洋室(モッコの間)	2	8	シモンズベッドx2+布団2(内風呂付)
和洋室(特別)(檜)	1	3	シモンズベッドx2+布団1(内風呂付)
和洋室(雄島)	1	3	シモンズベッドx2+布団1
ゆったり広々和室	2	6	トイレ・洗面付き

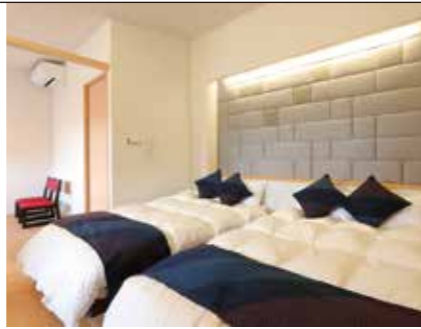

51 あわら・坂井・福井市エリア
丸岡温泉たけくらべ

〒910-0204 坂井市丸岡町山竹88-8
TEL (0776)67-2333 FAX (0776)67-2468
http://www.takekurabe.co.jp

●自動車/丸岡ICより20分
バス/たけくらべ前すぐ

P 大型バス10台
乗用車80台・無料



部屋タイプ	客室数	最大収容人数	備考
和室1	6	24	8畳
和室2	1	5	10畳相当
和室3	1	6	12畳相当
洋室1	2	4	バリアフリールーム シングルベッドx2
洋室2	3	6	セミダブルベッドx2
洋室3	4	8	シングルベッドx2
和洋室	1	6	セミダブルベッドx2 和室12畳相当



52 あわら・坂井・福井市エリア
坂井市竹田農山村交流センター(ちくちくぼんぼん)

〒910-0203 坂井市丸岡町山口60-8
TEL (0776)50-2393 FAX (0776)50-2395
https://www.chiku-bon.jp/

●自動車/福井北IC、丸岡ICより約20分
※JR福井駅・芦原温泉駅より送迎あり

P 23台・無料



部屋タイプ	客室数	最大収容人数
大和室	1	35
和室	4	48
洋室1	1	2
洋室2	2	6
洋室3	1	5



1 永平寺・奥越エリア
永平寺 親禪の宿 柏樹関

〒910-1228 吉田郡永平寺町志比6-1
TEL (0776)63-1188 FAX (0776)63-1189
https://www.hakujukan-eiheiji.jp/

●バス/えちぜん鉄道永平寺駅よりバス15分
JR福井駅東口よりバス30分

P 近隣の駐車場をご利用ください(有料)



部屋タイプ	客室数	最大収容人数	備考
和洋室	18	72	(ベッド2台+和室)
多目的室	1		「開也の間」(20畳程度) ※坐禅等に利用できる



2 永平寺・奥越エリア
HOTEL サンレア21

〒912-0031 大野市月美町6-13
TEL (0779)66-1811 FAX (0779)66-1880

●JR越前大野駅より
徒歩約15分
タクシー/駅正面タクシー乗り場より1.8km 約7分

P 大型バス:2台・無料、予約制
普通車:30台



部屋タイプ	客室数	最大収容人数
シングル	17	38
ツイン	10	30



3 永平寺・奥越エリア
扇屋旅館

〒912-0086 大野市泉町6-10
TEL (0779)65-5858 FAX(0779)65-6860

●JR越前大野駅より
徒歩約15分
タクシー/5分
バス/京福バス 大野六間停留所より徒歩5分

P 20台(普通車)・無料



部屋タイプ	客室数	最大収容人数	備考
和室	17	56	部屋タイプ: 和室(14部屋) ツイン(3部屋)



4 永平寺・奥越エリア
国民宿舎 パークホテル九頭竜

〒912-0217 大野市角野14-3
TEL (0779)78-2326
https://parkhotel-kuzuryu.com

●徒歩/JR九頭竜湖駅より15分
自動車/福井ICより国道158号線80分
白鳥ICより国道158号線40分

バス/送迎有

P 60台・宿泊者無料



部屋タイプ	客室数	最大収容人数
和室6畳	4	12
和室8畳	9	36
大浴場		午後4時~午後9時まで 大人500円・小人200円



5 永平寺・奥越エリア
ホテルフレアール和泉

〒912-0207 大野市下山63-2-24
TEL (0779)78-2536

●JR越前大野駅より
タクシー/約25分
バス(和泉線)で約30分 ※送迎有・要予約
電車/JR越前線北線約30分
徒歩/越前下山駅より徒歩5分

P 70台(普通車)・10台(大型バス)無料



部屋タイプ	客室数	最大収容人数	備考
和室10畳(トイレ付)	12	48	
和室8畳(トイレ付)	1	4	
和室10畳(トイレバス付)	2	8	
洋室(トイレバス付)	1	2	
特別室	1	2	
和洋室10畳(トイレバス付)	1	2	
和洋室10畳(トイレ付)	2	4	
九頭竜温泉平成の湯			フレアール隣接徒歩1分・営業時間10:00~21:00・入泉料600円



6 永平寺・奥越エリア
勝山市滞在型コンベンション施設 勝山ニューホテル

〒911-0811 勝山市片瀬町2丁目114
TEL (0779)88-2110

●バス/ぐるりん南部方面 勝山ニューホテル前 下車
自動車/福井北ICより30分
えちぜん鉄道 勝山駅より10分

P 60台・無料



部屋タイプ	客室数	最大収容人数
ツイン	103	309



7 永平寺・奥越エリア
ホテルハーヴェスト スキージャム勝山

〒911-0000 勝山市170-70
TEL (0779)87-0081

●自動車/勝山IC(旧法恩寺山有料道路経由)約13km
冬季、除雪協力金(1台1,000円)
電車/えちぜん鉄道勝山駅より[無料送迎バス約35分(予約制)、
タクシー約20分

P 無料(ご宿泊のお客様)
冬季、除雪協力金(1台1,000円)



部屋タイプ	客室数	最大収容人数
洋室	19	72
和洋室	20	113
和室	11	47



8 永平寺・奥越エリア
あまごの宿

〒911-0017 勝山市野向町横倉56-35
TEL (0779)88-5398 FAX (0779)87-1400
https://www.amago.jp

●自動車/中野縦貫道路勝山ICより15分
電車/えちぜん鉄道勝山駅までの送迎あり(要予約)

P 大型バス:4台・無料
普通車:30台



部屋タイプ	客室数	最大収容人数	備考
本館 和室	7	27	24時間風呂(沸かし湯)



1 丹南エリア
サバエ・シティホテル

〒916-0027 鯖江市桜町3-3-3
TEL (0778)53-1122 FAX (0778)53-1123
http://www.sabae-city-hotel.com

●ハピラインふくい鯖江駅より
徒歩/福井鉄道 西鯖江駅より約1分
タクシー/駅正面タクシー乗り場より約5分
自動車/鯖江ICより約10分

P 40台・無料 その他100台



部屋タイプ	客室数	最大収容人数
シングル	47	47
ツイン	3	6
ダブル(スタンダード)	7	14
ダブル(デラックス)	1	2
和室	1	6



MICE施設

永平寺・奥越エリア

丹南エリア

敦賀・若狭エリア

宿泊施設

MICE施設

永平寺・奥越エリア

丹南エリア

敦賀・若狭エリア

宿泊施設

2 丹南エリア
ホテルアルファワン鯖江

〒916-0025 鯖江市旭町1-1-1
TEL (0778)53-0707 FAX (0778)52-3511
http://www.alpha-1.co.jp

●徒歩/ハビラインふくい鯖江駅より1分
自動車/鯖江ICより5分

P 85台・無料



部屋タイプ	客室数	最大収容人数
シングル	135	135
ツイン	9	18
ダブル(スタンダード)	27	54



3 丹南エリア
鯖江第一ホテル

〒916-0042 鯖江市新横江1丁目116
TEL (0778)54-0111 FAX (0778)54-0161
http://www.dai-ichi-hotel.co.jp

●徒歩/ハビラインふくい鯖江駅より700m
タクシー/ハビラインふくい武生駅より約12分

P 81台・無料



部屋タイプ	客室数	最大収容人数
シングル	104	104
ツイン	3	6



4 丹南エリア
ホテルルートイン鯖江

〒916-0038 鯖江市下河端町14-1-1
TEL: 050-5847-7775 FAX:0778-51-5020
http://www.route-inn.co.jp/search/hotel/index_hotel_id_643

●自動車/鯖江ICより2.7km 約5分
武生ICより8.2km 約15分
徒歩/ハビラインふくい北鯖江駅西口より徒歩18分(1.4km)

P 103台・無料



部屋タイプ	客室数	最大収容人数
シングル	66	66
ダブル・セミダブル	31	31
ツイン	31	62
バリアフリールーム	1	1



5 丹南エリア
ラポーゼかわだ

〒916-1235 鯖江市上河内町19-37-2
TEL (0778)65-0012 FAX (0778)65-2761
http://lapause.jp/

●自動車/鯖江ICより約15分
電車/ハビラインふくい鯖江駅より約20分

P 無料



部屋タイプ	客室数	最大収容人数
和室	10	50
洋室	5	10



6 丹南エリア
K & N サンドームホテル

〒916-0045 鯖江市宮前2-18-12
TEL (0778)51-3344
https://kn-sundome-hotel.com/

●自動車/ハビラインふくい鯖江駅より約5分
鯖江ICより約5分、武生ICより約7分

P 51台・無料



部屋タイプ	客室数	最大収容人数
シングル	13	13
ツイン	38	76



7 丹南エリア
プリンスホテルタケフ
(PRINCE HOTEL TAKEFU)

〒915-0094 越前市横町39-8-3
TEL (0778)23-1001 FAX (0778)24-5747
http://www.hotel-pht.co.jp/

●自動車/ハビラインふくい武生駅より7分
武生ICより2分

P 130台・無料



部屋タイプ	客室数	最大収容人数	備考
シングル	32	32	
ツイン	4	8	
和室	1	8	
デラックスツイン	4	12	3名セットにも利用可



8 丹南エリア
ホテルクラウンヒルズ武生
(HOTEL CROWN HILLS TAKEFU)

〒915-0071 越前市府中1丁目2-3
TEL (0778)23-8100 FAX (0778)23-7653
http://breezbay-group.com/hch-takefu/

●徒歩/ハビラインふくい武生駅より1分
自動車/武生ICより15分

P 有料・一泊840円



部屋タイプ	客室数	最大収容人数
シングル	96	113
ツイン	18	36
ダブル	2	4
和室	4	15
デラックスツイン	1	2
その他	3	11



9 丹南エリア
スーパーホテル越前武生
蓬莱山の湯

〒915-0074 越前市蓬萊町2番15号
TEL (0778)55-9000 FAX (0778)55-9010
http://www.superhotel.co.jp/s_hotels/takefu/

●徒歩/ハビラインふくい武生駅より5分
自動車/武生ICより9分

P 74台・有料



部屋タイプ	客室数	最大収容人数	備考
シアタールーム	3	6	
ツイン	8	24	2段ベッド
ダブル	93	186	シングル利用可
スイートルーム	1	4	バリアフリールーム
その他	3	6	レディースルーム



10 丹南エリア
ホテルルートイン武生インター

〒915-0041 越前市葛岡町6字15-5
TEL(050)5576-7705 FAX(0778)23-5723
http://www.route-inn.co.jp

●自動車/武生ICより600m約1分、鯖江ICより5.9km約10分
電車/ハビラインふくい武生駅から車で約10分(約3km)
JR越前たけふ駅から車で約4分(約1.4km)

P 132台・無料(中型・大型は別途料金発生)



部屋タイプ	客室数	最大収容人数	備考
シングル	85	85	
ツイン	52	104	
ダブル	23	46	
その他	1	1	バリアフリールーム



11 丹南エリア
しきぶ温泉 湯楽里

〒915-0876 越前市白崎町68-8
TEL (0778)25-7800 FAX (0778)25-7801
http://yurari-yu.jp/

●バス/ハビラインふくい武生駅から5.6km無料シャトルバス1日2往復運行
自動車/武生ICから7.5km約12分

P 玄関前:31台、身体障害者用5台
大駐車場:168台、身体障害者用3台、
大型バス3台・無料



部屋タイプ	客室数	最大収容人数	備考
和室	10	50	10畳の和室 *入浴設備なし
和洋室	2	10	2ベッド洋室+6畳の和室 *入浴設備なし



12 丹南エリア
ふるさとの宿 こばせ

〒916-0311 丹生郡越前町梅浦58-8
TEL (0778)37-0018 0120-37-0018
FAX (0778)37-1800
https://www.kobase.co.jp

●自動車/敦賀ICより約1時間、鯖江ICより約40分
タクシー/福井駅より1時間

P 20台



部屋タイプ	客室数	最大収容人数
海側スタンダードタイプ	5	18
海側角部屋タイプ	2	8
山側スタンダードタイプ	3	13
海側特別室	1	7



13 丹南エリア
料理旅館 平成

〒916-0425 丹生郡越前町高佐27-2-1
TEL (0778)39-1221 FAX (0778)39-1561
http://www.ryokanheisei.co.jp/

●自動車/敦賀ICより約40分
バス/ハビラインふくい武生駅よりバス約60分
白浜下車 徒歩2分

P 大型バス5台
普通車20台・無料



部屋タイプ	客室数	最大収容人数	備考
和室	13	78	トイレ付
和洋室	1	4	バス・トイレ付
和洋室(スイートルーム)	1	4	半露天風呂
和洋室(ロイヤルルーム)	1	5	露天風呂



14 丹南エリア
越前糸生温泉 泰澄の杜

〒916-0111 丹生郡越前町小倉88-55-1
 TEL (0778)34-2332 FAX (0778)34-5800
 http://www.taichou-no-mori.jp/

●自動車/鯖江IC、ハピラインふくい鯖江駅、JR福井駅から車で約30分
 バス/JR福井駅から京福バス・織田線織田行きで
 泰澄の杜バス停下車

P 大型バス6台
 普通車130台・無料

部屋タイプ	客室数	最大収容人数	備考
和室	11	55	内2室露天風呂付客室 ※温泉ではありません



15 丹南エリア
オタイコ・ヒルズ

〒916-0223 丹生郡越前町下河原37-19-1
 TEL (0778)36-2061 FAX (0778)36-2063
 https://www.otaikohills.com

●自動車/武生ICより車で約40分
 ハピラインふくい武生駅より車で約25分

P 大型バス2台
 普通車30台・無料

部屋タイプ	客室数	最大収容人数	備考
洋室 2人部屋	7	14	テレビ、冷蔵庫、トイレ、ユニットバス、ドライヤー、空気清浄機
洋室 4人部屋	2	8	テレビ、冷蔵庫、トイレ、ユニットバス、ドライヤー、空気清浄機
洋室 5人部屋	1	5	テレビ、冷蔵庫、トイレ、ユニットバス、ドライヤー、空気清浄機



16 丹南エリア
花はす温泉そまやま

〒919-0214 南条郡南越前町中小屋60-1
 TEL (0778)47-3368 FAX (0778)47-3801
 http://www.hanahasu.jp

●自動車/今庄ICより10分、南条スマートICより5分
 ハピラインふくい南条駅より車で約8分

P 大型バス5台
 普通車200台・無料(隣接花はす公園P含めて)

部屋タイプ	客室数	最大収容人数
和室	14	66
ツイン洋室	2	4



1 敦賀・若狭エリア
ニューサンピア敦賀

〒914-0813 敦賀市奥町2番地
 TEL (0770)24-2111 FAX (0770)24-2113
 https://www.newsunpia-tsuruga.co.jp

●電車/JR敦賀駅より約10分
 バス/JR敦賀駅前5-6番バス停 山・公文線・金山線・若狭線・菅浜線「野神」バス停下車
 自動車/敦賀ICより約10分

P 約220台・無料 ※送迎バス有。
 事前にお問い合わせ下さい

部屋タイプ	客室数	最大収容人数
シングル	12	12
ツイン	3	6
ダブル	6	12
和室	9	36
スイートルーム	1	4
恐竜ルーム	2	8
和洋室	1	4



2 敦賀・若狭エリア
ホテル クオーレ

〒914-0045 敦賀市古田刈16号7番地1
 TEL(0770)23-6161 FAX(0770)23-6101
 http://hotelcuore.com

●自動車/JR敦賀駅より約5分
 敦賀ICより約3分

P 80台・無料

部屋タイプ	客室数	最大収容人数
シングル	104	104
ツイン	16	32



3 敦賀・若狭エリア
ホテルアルファワン敦賀

〒914-0811 敦賀市中心町1-6-2
 TEL (0770)22-9900 FAX (0770)22-6699
 http://www.alpha-1.co.jp/

●自動車/JR敦賀駅より約5分

P 36台・無料

部屋タイプ	客室数	最大収容人数
シングル	90	90
ツイン	9	18
ダブル	18	36



4 敦賀・若狭エリア
ホテルアルファワン敦賀バイパス

〒914-0045 敦賀市古田刈1-1-1
 TEL (0770)21-2323 FAX (0770)21-2870
 http://www.alpha-1.co.jp/

●自動車/敦賀ICより約5分

P 72台・無料

部屋タイプ	客室数	最大収容人数
シングル	80	80
ツイン	50	100
ダブル	14	28



5 敦賀・若狭エリア
ホテルセレクトイン敦賀

〒914-0121 敦賀市野神15-8-12
 TEL (0770)25-6111 FAX (0770)22-7397
 http://select-hotels.jp/pc/hotel/tsuruga/

●徒歩/JR敦賀駅より約30分
 バス/JR敦賀駅より約7分 最寄バス停「野神」

P 50台・無料

部屋タイプ	客室数	最大収容人数
セミダブル	32	64
ツイン	9	18
ダブル	7	14
トリプル	1	3
和室	1	4



6 敦賀・若狭エリア
ホテルルートイン敦賀駅前

〒914-0055 敦賀市鉄輪町1-6-2
 TEL (0770)21-2232 FAX (0770)21-2239
 http://www.route-inn.co.jp

●徒歩/JR敦賀駅より約1分

P 89台・無料

部屋タイプ	客室数	最大収容人数
シングル	150	150
ツイン	17	34
セミダブル	18	36



7 敦賀・若狭エリア
東横イン敦賀駅前

〒914-0054 敦賀市白銀町5-20
 TEL (0770)20-1045 FAX (0770)20-1046
 http://www.toyoko-inn.com/hotel/00205/hotelinfo.html

●徒歩/JR敦賀駅より約3分
 自動車/敦賀ICより約5分

P 65台・有料(先着順)

部屋タイプ	客室数	最大収容人数
シングル	122	122
ツイン	24	48
ダブル	20	40



8 敦賀・若狭エリア
敦賀マンテンホテル駅前

〒914-0059 敦賀市国広町401-4
 TEL (0770)25-0100 FAX (0770)25-1100
 https://www.manten-hotel.com/tsuruga/

●徒歩/JR敦賀駅より約1分
 自動車/敦賀ICより約10分

P 45台・無料(先着)

部屋タイプ	客室数	最大収容人数
シングル	131	131
ツイン	6	12
ダブル	6	12



9 敦賀・若狭エリア
ホテルグランビナリオ TSURUGA

〒914-0055 敦賀市鉄輪町1丁目3番46号
 TEL (0770)22-5560 FAX (0770)22-5561
 https://hotelgranbinario-tsuruga.com

●自動車/敦賀ICより約10分
 ●徒歩/JR敦賀駅より約1分

P 20台・無料

部屋タイプ	客室数	最大収容人数	備考
シングルルーム(Aタイプ)	52	52	
シングルルーム(Bタイプ)	40	40	
ダブルルーム(C1タイプ)	12	24	
ツインルーム(C2タイプ)	20	40	
ダブルルーム(Dタイプ)	2	4	ユニバーサルルーム
ジャパニーズツインルーム(Fタイプ)	2	4	
ダブルルーム(Eタイプ)	2	4	
コネクティングルーム(Gタイプ)	1	3	Aタイプ&Dタイプの コネクティング



あわら・坂井・福井市エリア

永平寺・奥越エリア

丹南エリア

敦賀・若狭エリア

宿泊施設

あわら・坂井・福井市エリア

永平寺・奥越エリア

丹南エリア

敦賀・若狭エリア

宿泊施設

10 敦賀・若狭エリア
若狭美浜温泉
悠久乃碧 ホテル湾彩

〒919-1123 三方郡美浜町久々子2-5-2
TEL(0770)32-0001 FAX(0770)32-5694
http://www.wansai.jp

●自動車/美浜ICより10分

P 80台・無料



部屋タイプ	客室数	最大収容人数
シングル	4	4
ツイン	5	10
和室	17	95
和洋室トリプル	21	63
和洋室フォース	4	16
特別室	1	10



11 敦賀・若狭エリア
ビジネスホテル山海

〒917-0077 小浜市駅前町15-13
TEL(0770)52-7000 FAX(0770)52-7006
http://www.hotel-sankai.jp/

●電 車/JR小浜駅より5分
自動車/敦賀ICより約1時間
小浜ICより5分

P 無料



部屋タイプ	客室数	最大収容人数
シングル	20	20
ツイン	2	4
ダブル	6	12
和室	4	14



12 敦賀・若狭エリア
夕雅と旬彩の宿 せくみ屋

〒917-0069 小浜市小浜白鬚113
TEL(0770)52-0020 FAX(0770)52-1230
http://www.sekumiya.jp/

●徒歩/JR小浜駅より7分

P 50台・無料



部屋タイプ	客室数	最大収容人数
ツイン	31	62
ダブル	18	28
和室	10	62
TR・4TH	17	55



13 敦賀・若狭エリア
ホテルアーバンポート 四季彩の宿花椿

〒917-0051 小浜市小浜白鳥72-1
TEL(0770)53-2001 FAX(0770)53-2003
http://www.urban-port.jp

●JR小浜駅より
徒歩/1.1km 約15分
タクシー/駅正面タクシー乗り場から1.1km 約5分

P 無料 (EV充電設備あり)



部屋タイプ	客室数	最大収容人数
シングル	27	27
ツイン	17	34
和室	9	45



14 敦賀・若狭エリア
国立若狭湾青少年自然の家

〒919-1504 小浜市田島区大浜
TEL(0770)54-3100 FAX(0770)54-3023
https://wakasawan.niye.go.jp/

●自動車/三方五湖SICより約20分、若狭上中ICより約25分
電 車/JR三方駅よりタクシーで約25分
JR上中駅よりタクシーで約25分

P 大型バス7台・普通車43台・無料



部屋タイプ	客室数	最大収容人数	備考
和室	16	169	1号棟
その他	31	244	ベッド1室 4人 二段ベッド30室 240人



15 敦賀・若狭エリア
若狭マリンプラザ

〒917-0046 小浜市岡津44
TEL(0770)53-2100 FAX(0770)53-3373
https://www.marineplaza.co.jp/

●自動車/小浜西ICから車で1分
電 車/JR小浜線加斗駅から徒歩15分

P 大型バス2台・普通車30台・無料



部屋タイプ	客室数	最大収容人数	備考
和室	6	20	お風呂なし トイレ、洗面台あり
ツイン	13	26	ツイン ユニットバスあり



16 敦賀・若狭エリア
HOTELうみんぴあ (Hotel Uminpia)

〒919-2107 大飯郡おおい町成海1-8
TEL(0770)77-3700 FAX(0770)77-3709
https://hotel-uminpia.jp/

●自動車/小浜西ICより6分

P 50台



部屋タイプ	客室数	最大収容人数
ダブル	6	12
ファミリーツイン	3	9
デラックスツイン	3	6
和洋室	3	12
和室	3	12
その他	10	22



17 敦賀・若狭エリア
ホテル流星館 (Hotel Ryuseikan)

〒917-0375 大飯郡おおい町名田庄納田終109-6-1
TEL(0770)67-3000 FAX(0770)67-3399
http://www.natasho.co.jp/ryuseikan/

●バス/JR小浜駅より50分「流星館前」下車
自動車/大飯高浜ICより国道16号線
国道162号線経由(道の駅名田庄敷地内)約25分

P 50台



部屋タイプ	客室数	最大収容人数
シングル	2	2
ツイン	4	8
ダブル	12	36



18 敦賀・若狭エリア
三方青年の家

〒919-1331 三方上中郡若狭町鳥浜122-27-1
TEL(0770)45-0229 FAX(0770)45-0237
https://www.pref.fukui.lg.jp/doc/mikata-seinen/

●徒歩/JR三方駅より徒歩30分
自動車/三方五湖スマートICより約2分

P 無料



部屋タイプ	客室数	最大収容人数
和室	2	40
宿泊室(8ベッド)	10	80
指導員室(2ベッド)	3	6



19 敦賀・若狭エリア
若狭みかた きらら温泉 水月花

〒919-1461 三方上中郡若狭町海山51-13
TEL(0770)47-1234 FAX(0770)47-1115

●自動車/JR三方駅から車で約20分
舞鶴若狭自動車道
若狭三方SICから約15分

P 無料



部屋タイプ	客室数	最大収容人数
ツイン	9	18
和室	15	75
和ツイン	6	12



20 敦賀・若狭エリア
湖上館パムコ

〒919-1461 三方上中郡若狭町海山64-9-1
TEL(0770)47-1727 FAX(0770)47-1652
http://www.pamco-net.com

●自動車/JR小浜線三方駅からバスまたはタクシーで15分
舞鶴若狭自動車道「若狭三方IC」から15分

P 大型バス1台
普通車20台・無料



部屋タイプ	客室数	最大収容人数	備考
和室	3	12	トイレ無し 可動式仕切りを使い 個室または大部 屋へ変更可能
和室	3	12	トイレ有り
洋室	4	16	ユニットバス・ トイレ有り



21 敦賀・若狭エリア
ホテルルートイン大飯高浜

〒919-2225 大飯郡高浜町宮崎49-1-1
TEL 050-5211-5760 / FAX(0770)71-1218
https://www.route-inn.co.jp

●自動車/大飯高浜ICより10分
電 車/若狭高浜駅より徒歩10分

P 大型バス3台・普通車152台・無料



部屋タイプ	客室数	最大収容人数
セミダブル	12	24
ツイン	33	66
ダブル	4	8
バリアフリー	3	3



